Buscheidexpress

Vereinszeitung des SC Drolshagen 1962 e.V.

August 2010

Durchmarsch in die Westfalenliga

Bericht auf Seite 9

GETRÄNKE Reese
Drolshagen - Berlinghausen
Tel. 02761 / 7 36 80

Wir machen den Weg frei.

Über 12.000 Menschen aus dem Wendener und Drolshagener Land sind bei uns Mitglied!

Wir sind der Region sowie den Menschen vor Ort verbunden und verstehen uns als Förderer unserer Mitglieder. Mit einem starken Finanzpartner an Ihrer Seite geht vieles leichter. Denn in der Gemeinschaft werden Ziele miteinander erreicht. Das ist es, was wir unter dem **>>Wir machen den Weg frei<<Prinzip** verstehen.

Werden auch Sie Mitglied unserer Bank und profitieren Sie neben einer attraktiven Dividende von zurzeit **5,5 %** auch von exklusiven Vorteilen im Bereich der Baufinanzierungen, Kontomodelle, Versicherungen und Mitgliederreisen.

www.volksbank-wenden-drolshagen.de

Jetzt Mitglied werden!

Volksbank
Wenden-Drolshagen eG
freundlich ~ kompetent ~ vor Ort

Vorschau auf die neue Saison

Nachdem wir in der vergangenen Saison mit unserem Aushängeschild, der 1. Mannschaft, den Wiederaufstieg in die Bezirksliga knapp verpasst haben, beginnen wir jetzt, auch wegen dem Kabinenumbau, einen Neuaufbau. Mit Christian Weuste und Igor Cekura traten zwei Leistungsträger kürzer. Christian bleibt uns aber zum Glück als Torwarttrainer erhalten und bei Igor haben wir noch die Hoffnung, dass er im Laufe der Saison vielleicht bei der 2. Mannschaft einsteigt. Dennis Krämer (FSV Gerlingen), Thorben Struth (Kiersper SC), David Jaworski (SV 04 Attendorn) und Rene Brunner (Ziel unbekannt) haben uns verlassen. Zudem fehlt die komplette Hinrunde aufgrund eines Auslandsaufenthalts noch Christian Jeck. Es wird also schwer werden wieder eine Top Rolle in der eingleisigen Kreisliga A zu spielen. Deshalb haben wir die Ziele auch etwas tiefer gesetzt. Ein Platz im oberen Drittel, also unter den ersten fünf, soll es trotzdem sein.

Mit Torhüter Dennis Jaques sowie den Feldspielern Thomas Hilbig, Christian Heimann und Felix Stahlhacke sind gleich vier A-Juniorenspieler in den Kader gerügt. Desweiteren konnten wir Johannes Heuel aus der Jugend der SPVg. Olpe sowie Torhüter Sebastian Pikowski vom Nachbarn SPVg. Iseringhausen und Stürmer Mile Andonov von der 2. Mannschaft des SV Ottfingen sowie seinen Bruder Petar Andonov (zuletzt Vereinslos) an den Buscheid locken.

Unserem Trainer Olli Kalisch steht somit ein sehr junger, aber hungriger Kader zur Verfügung. Desweiteren spielen aktuell fast nur „Drolshagener" in unseren Mannschaften!

Nach dem kurzfristigen Rücktritt von Uwe Rahrbach, konnte wir Matthias Würde dazu überreden, als Interimscoach und Spieler der Zweiten zu fungieren. Sehr großer Dank an dieser Stelle nochmals an Matthias.

Der Kader der 2. Mannschaft hat zwar eine gute Klasse, ist aber sehr sehr dünn besetzt. Das Zusammenspiel zwischen 1. und 2. Mannschaft muss, und es wird auch, in der neuen Saison sehr gut funktionieren.

Sollte unsere 2. Mannschaft vom Verletzungspech und sonstigen Ausfällen verschont bleiben, kann sie eine sehr gute Rolle in der Kreisliga C spielen. Als Neuzugang konnte ebenfalls ein „Drolshagener-Junge" gewonnen werden. Johannes Clemens kehrte vom FC Schreibershof zurück. Desweiteren werden Adrian Parczyk, Tobias Schürholz und Matthias Wolf aus der 3. Mannschaft künftig in der Zweiten spielen.

Nicht mehr beim SCD und somit auch nicht mehr in der Zweiten sind: Peter Kamp (FSV Gerlingen 2) und Patrick Gipperich (TuS Belmicke-Benolpe).

Die Dritte geht, wie jedes Jahr, mit einem sehr kleinen Kader in die Saison. Aber hier geht es ja auch in erster Linie um Spaß. Der „große" Druck auf Erfolg herrscht hier nicht und ist aufgrund der Gesamtsituation einer 3. Mannschaft auch unrealistisch.

Trotzdem wollen natürlich auch wir wieder den ein oder anderen ein Beinchen stellen und mal sehen, was am Ende dabei rausspringt.

Fortsetzung auf der nächsten Seite

Auch die Dritte hat zwei Externe Abgänge zu verzeichnen. Mein Bruder Matthias Prinz wohnt künftig in Frankfurt und kann somit nicht mehr für den SCD spielen und Betullah Konacoglu zog es zu Inter Olpe. Als Neuzugänge konnten wir folgende, „reaktivierten" Kicker dazu gewinnen. Rene Klockner, Yannik Menne, Kilian Seefeldt, Andreas Nixdorf und Serkan Memed.
Spielertrainer der Dritten bleibe nach wie vor ich!
Es dauert wahrscheinlich nicht mehr lange, und unsere Damen sind die Nummer 1 im SC!
Die B-Mädchen gelten ja schon als nahezu unschlagbar (als Bezirksliga – Aufsteiger direkt in die Westfalenliga aufgestiegen) und auch unsere im letzten Jahr neugegründete D-Mädchen Mannschaft (direkt Meister!) sind schon sehr erfolgreich. Unsere Damen wurden Vizemeister und der aktuelle Kader ist durch die Zugänge vom FC Finnentrop, Steffi und Jenny Dobbener nochmal verstärkt worden. Ralf Galler leistet hier hervorragende Arbeit und wird in ihr kürze bestimmt auch den ganz großen Erfolg landen.
Schade das Britta Gummersbach nicht mehr dabei ist. Britta hat sehr große Verdienste am Aufbau der weiblichen Abteilung im SC. Da Sie aber ein echtes „Drolshagener-Mädchen" ist, wird sie den SC bestimmt nicht für immer verlassen.
Es wird eine schwierige Saison für den SC!
Nicht mal unbedingt aus sportlicher Sicht sondern viel Mehr aufgrund der nicht gut bzw. garnicht vorhandenen Umkleidemöglichkeit für ca. 12 Monate. Wir können zwar die ersten beiden Kabinen der Wünne-Halle mitbenutzen, nur jeder der die Vielzahl der SC-Mannschaften und Spieler/-innen kennt und sich auch im TuS auskennt, der kann sich vorstellen, was in den Wünne-Kabinen los ist, wenn sich hier Woche für Woche, werktags und am Wochenende die aktiven Mitglieder des TuS 09 und des SC Drolshagen treffen!
Insgesamt vier Kabinen, die die Wünne-Halle nun mal hat, werden dann kaum ausreichen.
Aber gerade weil solche Situationen ja auch noch mehr zusammen schweißen können, hoffe ich das ALLE voll mitziehen, sowohl beim Kabinenbau als auch auf dem Platz und wir von Verletzungen oder sonstigen Unglücken verschont bleiben.

Ich freue mich auf die neue Saison!
Olli Prinz
Geschäftsführer
SC Drolshagen

IMPRESSUM

Herausgeber
SC Drolshagen 1962 e.V.

Verantwortlich für den Inhalt:
Joachim Stachelscheid

Internet:
scdrolshagen.de
buscheidexpress.de

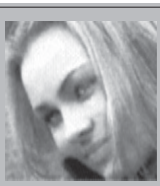
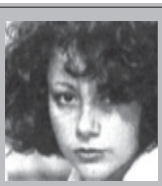
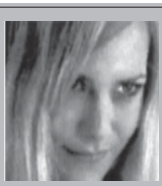

City Friseur
Bernd Dewenter

professional style and haircare

Hagener Straße 13 57489 Drolshagen
Tel. 0 27 61 - 83 64 65

Immer da, immer nah.

PROVINZIAL
Die Versicherung der Sparkassen

Sportler vertrauen der Nummer 1 in Westfalen. Die Provinzial – zuverlässig wie ein Schutzengel.

Ihre Provinzial-Geschäftsstelle

Christian Haas
Hagener Straße 27, 57489 Drolshagen
Tel. 0 27 61 / 97 94 10
haas@provinzial.de

burkhard schürholz

fliesen - platten - mosaikleger

Seit 2004 in Drolshagen

Am Mühlenteich 3
57489 Drolshagen **Tel. 0160 6112441**

www.fliesen-schuerholz.de

Clemens Dransfeld

GmbH & Co. KG

Holzgroßhandlung

Unterm Gallenlöh 18
57489 Drolshagen
Tel.: 02761 / 7575
Fax: 02761 / 73969
www.holz-dransfeld.de

HOLZ

Bericht 1. Mannschaft

Von Tobias Stahlhacke

Nach der doch erfolgreichen letzten Saison 2009/2010, in der wir uns in der Endabrechnung nur dem VfR Rüblinghausen geschlagen geben mussten, starteten wir am 6.7.2010 in die Vorbereitung zur neuen Spielzeit. Nachdem mit Dawid Jaworski, Dennis Krämer und Christian Weuste wichtige Eckpfeiler den Verein verlassen oder ihre Karriere beendet haben, ist allen im Verein klar, dass die Mannschaft vor keiner einfachen Spielzeit in der starken eingleisigen Kreisliga A stehen wird.

Dennoch ist die Hoffnung auf eine gute Saison nach dem bisherigen Verlauf der Vorbereitung groß. In ausschließlich jeder Einheit wurde engagiert und mit Freude trainiert. Man merkt, dass durch den Umbruch ein „Ruck" durch die Mannschaft gegangen ist. Vor allem die ehemaligen A-Jugendlichen werden unseren Zuschauern noch viel Freude bereiten. Die bisherigen Testspiele gegen den RSV Listertal (4:0), den RSV Meinerzhagen II (12:1) und bei Bezirksligist Fortuna Freudenberg (5:2) wurden erfolgreich gestaltet. Besonders der Sieg in Freudenberg wurde aufgrund einer starken taktischen Leistung herausgespielt. Ebenfalls erfolgreich wurde der diesjährige Stadtpokal absolviert. Nach Siegen gegen Iseringhausen, Schreibershof II und Bleche/Germinghausen stand uns im Finale überraschend die Hützemerter Zweite gegenüber, die am Ende souverän mit 2:0 besiegt wurde. Erwähnenswert hierbei, dass wir mit der neuformierten Innenverteidigung um Thomas Hilbig (19) und Christian Heimann (19) im gesamten Turnierverlauf ohne Gegentor blieben. Mit Patrick Stamm und Neuzugang Mile Andonov stellten wir zudem die beiden Torschützenkönige. Im Krombacher Pils-Pokal erreichten wir durch ein 4:1 beim D-Ligisten SV Listerscheid die nächste Runde und treffen dort auf den SSV Kirchveischede. Gegen Bezirksligist TuS Wilnsdorf steht noch ein weiteres Testspiel an, bevor es am 22.08.2010 mit dem ersten Meisterschaftsspiel beim SV Hillmicke losgeht. Am 1. Spieltag am 15.07.2010 haben wir zunächst Spielfrei.

Neu in der 1. Mannschaft sind Thomas Hilbig, Christian Heimann, Felix Stahlhacke, Dennis Jaques (alle eigene A-Jugend), Sven Gonschior, Jörg Alberts, Christopher Bock (2. Mannschaft), Sebastian Pikowski (SpVg. Iseringhausen), und Mile Andonov (SV Ottfingen). Verlassen haben uns Thorben Struth (zurück nach Kierspe) und die bereits erwähnten Dawid Jaworski (Attendorn), Dennis Krämer (FSV Gerlingen) und Christian Weuste (Karriereende). Jedoch bleibt uns Christian erfreulicherweise als Torwarttrainer erhalten. Christian Jeck, der für ein halbes Jahr studienbedingt in Malaysia weilt, wird im Laufe des Jahres zurückkehren.

Kader 1. Mannschaft

Jörg Alberts, Mile Andonov, Christian Beekhuis, Christopher Bock, Dino Busch, Manuel Fernholz, Rafael Franzkowiak, Sven Gonschior, Christian Heimann, Thomas Hilbig, Dennis Jaques, Christian Jeck, Christopher Koch, Sebastian Pikowski, Kevin Schulte, Felix Stahlhacke, Tobias Stahlhacke, Patrick Stamm, Domenik Vitale, Nils Wieder, Tim Willmes, Christian Wurm.

Gabi's
HEISSMANGEL & BÜGELSERVICE
- Mangeln
- Bügeln
- Waschen
- Hol- und Bringservice

Gabi Krämer
Schillerstraße 17
57489 Drolshagen
Telefon 02761/72829
(Nähe Hallenbad)

K&R Krämer & Radmacher GmbH KFZ-Meisterbetrieb

Im Wiesengrund 1 - 57489 Drolshagen - Tel. 02761 73511

e-mail: Kraemer_und_Radmacher@t-online.de

- Fahrzeughandel
- Karosserie - Instandsetzungl
- TÜV u. AU- Abnahme im Hause
- Achsvermessung
- Reifenhandel

Meisterbetrieb

Baugeschäft

- **Erdarbeiten**
- **Maurer- und Betonarbeiten**
- **Schlüsselfertigbau**

bruno reuber GmbH

57489 Drolshagen
Waldweg 2

Mail: info@reuberbau.de
Tel.: 02761 71359
Mobil: 0171 770 5578

Nächster Halt: Westfalenliga

Die B-Juniorinnen haben das Unmögliche geschafft. Nach dem Aufstieg zur Bezirksliga im letzten Jahr gelang den Mädchen in diesem Jahr der Durchmarsch in die Westfalenliga. In der Rückrunde der Bezirksliga gewannen die Fußballerinnen alle Spiele (selbst der Meister Wickede/Ruhr gab die einzigen Punke gegen uns ab), so dass am Ende die Vizemeisterschaft heraus sprang. Das anschließende Chaos in der Aufstiegsrunde (mit allen 2. Platzierten der drei Bezirksligen) hatte letztendlich keine Auswirkung. Alle drei Mannschaften (Arminia Bielefeld, Arminia Ibbenbüren und der SC Drolshagen) konnten den Aufstieg zur Westfalenliga feiern, da mehrere Vereine aus der Westfalenliga den Sprung in die Regionalliga schafften.

Alle Beteiligten freuen sich nun auf das neue Abenteuer. So werden einige namhafte Vereine demnächst die Sportanlage auf dem Buscheid kennenlernen. Zum Auftakt am 12.09.2010 gastiert sofort die Arminia aus Bielefeld bei uns.

Zur neuen Saison wird dann auch eine 2. B-Juniorinnen-Mannschaft am Meisterschaftsbetrieb teilnehmen. Neue fußballinteressierte Mädchen sind jederzeit herzlich willkommen. Informationen dazu können bei allen Verantwortlichen (natürlich auch bei den Spielerinnen) erlangt werden.

Hinten von links: Ana Schönenberg, Ann-Katrin Lau, Joyce Hillebrand, Maren Becker, Elena Pieper, Leonie Clemens, Rita Volkova, Vicky Rottmann, Martha Maiworm, Lisa-Marie Siewer;
Vorne von links: Becky Baberg, Jessica Meinerzhagen, Luisa Lütticke, Marie Schröder, Coco Stracke, Jan Vosskuhle, Ann-Sophie Sommer, Vivien Rüsche und Sarah Stachelscheid.
Auf dem Bild fehlt Sabrina Maihöfer.

Buscheidexpress
Vereinszeitung des SC Drolshagen 1962 e.V.
auch im Internet:
www.buscheidexpress.de

Neues und „altes“ von den SC Damen

Erst einmal möchte ich mit einem Rückblick auf die letzte Saison beginnen. Diese Spielzeit konnten wir mit dem Erreichen des 2. Tabellenplatzes äußerst erfolgreich abschließen. Zu dem zählte das Team mit 108 geschossenen Toren zum Top der Liga. Allerdings gaben uns die 35 erhaltenen Gegentore zu denken. Daher liegt in der neuen Saison das Augenmerk insbesondere auf dem Defensivbereich.

Nachdem der Kader bis auf eine Spielerin komplett zusammen bleibt und zusätzlich durch 7 neue Damen, wie auch die nun spielberechtigte Nora Ellend vom SC Kierspe verstärkt wird,

wird auch für 2010/11 ein Platz im oberen Tabellenbereich angestrebt. Hierbei muss allerdings berücksichtigt werden, dass die SC Damen wieder einmal in eine neue Staffel (Staffel 7) umgruppiert wurden. Diese Staffel (Siegen-Wittgenstein) ist deutlich stärker als die 8er einzustufen und mit 16 Mannschaften gut gefüllt.

Bis zum Winter sind somit mindestens 18 Pflichtspiele zu bestreiten. Hier wird uns unser mittlerweile gleichmäßig gut besetzter und ausreichend großer Kader (24 Spielerinnen) zu gute kommen. So haben wir die Chance den Leistungsträgern bei Bedarf auch einmal eine Auszeit zu gönnen.

Die sieben Neuen im Damenteam sind: Rebecca Baberg, Maren Becker, Joyce Hillebrand, Lisa Marie Siewer und Sarah Stachelscheid (alle eigene Jugend) sowie Jennifer Dobbener und Stefanie Dobbener (FC Finnentrop).

Bild zeigt: Stephanie Dobbener, Sarah Stachelscheid, Lisa Marie Siewer und Nora Ellend

Ich möchte nun zu etwas ungewöhnlichen im Buscheidexpress kommen und in den nächsten Ausgaben neben dem rein sportlichen Dingen einige „Internas“ aus der Damenabteilung „verraten“. So habe ich in den letzten Jahren zum Abschluss der Saison immer einen kleinen Rückblick erstellt. Aus diesem möchte ich nun regelmäßig Auszüge bringen. Namen werden natürlich nicht genannt bzw. sind verfremdet! Und los geht´s:

Es war einmal…..

ein lauer Spätsommerabend, in dem ein mittelmäßig begabter Hobbyschrauber an seinem alten Moped schraubte als plötzlich ein Mädel,

Fortsezung von Seite 10

nennen wir sie mal Sxxxh, in seiner Werkstatt auftauchte. Es entwickelte sich ein lockeres Gespräch über Gott, die Welt und Fußball. Während des Gesprächs erwähnte der Schrauber, wir nennen ihn mal Ralf, unvorsichtigerweise (ein-)mal zum Training der Mädels (Damen) zu kommen. Da war es aber auch schon pas-siert. Sxxxh erzählte dieses herum, so dass Ralf mehr oder weniger gezwungen war an die-sem Training teilzunehmen. Und hier blieb er hängen. Doch lassen wir nun Ralf zu Wort kommen:

Ich möchte feststellen, dass die Worte der Einleitung stimmen. Einmal gesagtes wird schnell im Team der SC Damen weitergeleitet und verbreitet. Die „Stille Post" funktioniert also ausgezeichnet. Einem Mädel, nennen wir sie Chr…., etwas erzählt (z.B. Spielabsage Ottfingen) und 10 Minuten später wissen es alle. Dieses Mitteilungsbedürfnis scheint fest in den weiblichen Genen verankert zu sein.

Im Folgenden möchte ich nun auf einige positive wie auch, zumindest für mich, wundersame Dinge eingehen. Sehr erfreulich war, dass einige Mädels wie Jo... oder Mel… selbst dann noch zum laufenden Training kamen und die letzte ½ Stunde! mit trainierten, obwohl sie gute Gründe hatten nicht zu erscheinen und sich auch bereits vorher abgemeldet hatten. Überhaupt war die Trainingsbeteiligung sehr positiv. Einzig die sonntags (10.30 Uhr!) angesetzten Konditionseinheiten wurden teilweise heftigst boykottiert. Hier ragten insbesondere unsere jüngeren Spielerinnen heraus. Leider, leider, leider! Es gab aber auch, zumindest für mich, sehr seltsame aber wenigstens ehrlich aufgeführte Gründe um vom Training fern zu bleiben. Hierzu zählten Dinge wie „Ich war beim Frisör" (hat der nur dann auf?) oder „Meine Nagelmaniküre hat länger gedauert" (aha!) oder aber noch besser „Ich habe noch die Lockenwickler drin" (ah ja). Ok ok das versteht ein Mann nicht. Braucht er aber auch nicht, oder?

So das sollte erst einmal reichen, ich will ja nicht den ganzen Buscheidexpress füllen.

Das Damenteam wünscht allen Aktiven des SCD eine erfolgreiche Fußballsaison.

Ralf Galler

...und wieder ist ein Jahr vorbei...

Auch in diesem Jahr mussten wieder fünf Mädchen die B-Juniorinnen-Mannschaft aus „Altersgründen" verlassen. Sie sind natürlich noch sehr jung, für den Jugendbereich jedoch zu alt.
Mit Sarah (Mannschaftsführerin und gute Seele), Lisa-Marie (sehr kampfstarke Spielerin), Maren (die positive Überraschung der Rückrunde), Rebecca (sichere Torhüterin u. kreativer Kopf der Truppe) und Joyce (immer gut aufgelegt) verliert die Truppe schon sehr wichtige Spielerinnen. Danke für die SCHÖNEN und ERFOLGREICHEN JAHRE. Wir wünschen euch weiterhin ALLES GUTE.

Lisa, Maren, Joyce, Rebecca und Sarah bei der Abschlussfeier

DEKRA Certification
DEKRA
zertifiziert

Sachverständigenbüro Südwestfalen

Michael Born
zertifizierter Sachverständiger für Bauschadenbewertung und Schimmelpilzbeseitigung

Waldweg 2
Mail: sv-sw@email.de
Tel : 02761 / 836960
Mobil: 0171 / 9103407
Mail: sv-swemail.de

Neue Sweatshirt - Danke

Damit die B-Juniorinnen auch in der kalten Jahreszeit „warm angezogen" sind, wurden neue Sweatshirts (natürlich in der Farbe „LILA") angeschafft. Vielen Dank an den Spender Michael Kuck Geschäftsführer der Firma MAS Absturzsicherungen GmbH, Unterm Gallenlöh 2, 57489 Drolshagen

FLIESEN
RAHRBACH
Drolshagen
Fliesenausstellung
In den Trift 5-9
57489 Drolshagen
Tel. 02761 / 9748-0
Fax 02761 9748-22

Jürgen Sack FINANZ GmbH

Breite Wiese 2, 57489 Drolshagen, Tel.: 02761/73300 FAX: 72192 j.sack@sack-finanz.de

STADT-VILLA in DROLSHAGEN

Wohnen mit dem besonderen FLAIR !!!
Mitten im Zentrum, in ruhiger Lage, liegt dieses imposante Anwesen. Großzügige Wohnflächen mit 10-11 Zimmern, Vollkeller, Garage rd. 246m² Wfl.; Einliegerwhg. möglich. Das Haus wurde in 1938 gebaut, und letztmalig in 2006 saniert. Kaminofen-Anschluss vorhanden Energieausweis:TOP-Wert v. 159,9 kWh (m²a)

KP: € 229.000,-- + 3,57% Maklercourtage

1-2-FWH in DROLSHAGEN-EICHEN

Ob als gr. Generationenhaus - mit 8 Zimmern u. rd. 250m² Wfl., oder als 2-FWH 150m/100m² Das DG ist bereits zum Ausbau vorbereitet und ist mit weiteren 2-3 Zimmern nutzbar.
Dieses sehr gepflegte und in 1983 gebaute Haus mit r. 859 m² Sonnengrundstück, sollte allen Ansprüchen genügen. Einige Extras wie z. B. Fußbodenhzg, offener Kamin, Loggia/Terrasse. Garage und PKW-Stellplatz.

KP: € 199.000,-- +3,57% Maklercourtage

DROLSHAGEN „PLATZ FÜR ALLE“

Ideales, und sehr gepflegtes Generationenhaus mit rd. 313 m² Wfl. 11-12 Zi. u. 3 Bäder. Auch mit Einlg.-Whg. nutzbar. TOP-Wohnlage !!!
Wintergarten, Garage, Gartenh.,Garten/Wiese 2 offene Kamine sorgen für angenehmes Wohlfühlklima in der kalten Jahreszeit.
Ein sehr empfehlenswertes Objekt mit tollem Preis-Leistungsverhältnis.

KP: € 199.000,-- zzgl. 3,57% Maklercourtage

Weitere TOP-ANGEBOTE unter

www.sack-finanz.de

Jürgen Sack FINANZ GmbH

Breite Wiese 2, 57489 Drolshagen, Tel.: 02761/73300 FAX: 72192 j.sack@sack-finanz.de

DROLSHAGEN - ZENTRUM

In bevorzugter Wohnlage, mit großer Garten- u. Wiesenfl. (ca. 838 m² Grund) und Doppelgarage mit Hobbyraum. Rd. 150 m² Wfl. mit 6 -7 Zimmern incl. gr. Kaminzimmer mit Terrassenausgang. 2 Bäder; Vollunterkellerung. Ideales Einfamilienwohnhaus, wobei das DG evtl. auch separat nutzbar ist.

KP: € 165.000,-- +3,57% Maklercourtage

DROLSHAGEN - ZENTRUM

Im Bungalow-Stil präsentiert sich dieses in 1975 gebaute Wohnhaus, und liegt nur 2-3 Fußminuten v. Marktplatz. Über 180 m² Wfl. (incl. 2-Zi.-Einl.Whg) Keller, Terrasse u. Garten auf 624 m² Grundstück. 2 Garagen u. Stellplätze.

KP: € 169.500,-- +3,57% Maklercourtage

VERKAUFEN ZUM SPITZEN-PREIS !!!

Im Raum Drolshagen suchen wir dringend 1-2-Familienhäuser. Lassen Sie sich von uns unverbindlich und kostenlos beraten. Wir helfen Ihnen bei der Kaufpreis-Findung durch fundierte Wertgutachten, und vermitteln Ihnen bonitätsgeprüfte Kauf-Interessenten !

Rufen Sie an: 02761 / 73300

oder E-Mail: j.sack@sack-finanz.de

Restaurant Bierstube
Schürholz
Vereinslokal des SC Drolshagen

Inh. Irene Lohse u. Peter Jacke
Hagener Straße 31
57489 Drolshagen
Tel. 02761 / 83 58 77

PARTY ↔ SERVICE
WOLFSCHLÄGER

Gönn' Dir was Gutes !

Hagener Straße 7
57489 Drolshagen
Telefon: 02761/71214
Telefax 02761/790424
E-Mail:wolfschläger@aol.com

Erntefest 2010

Hallo liebe SC-Freunde!

Ich möchte im Namen des gesamten „Erntefestausschusses" Informationen über das bevorstehende Erntedankfest des Landwirtschaftlichen Lokalvereins weitergeben. Die Zusammenarbeit SC + Lokalverein geht nun in die „ 2. Runde". Alle Gespräche verlaufen sehr harmonisch. Stefan Lütticke als neuer Geschäftsführer des Lokalvereins hat sich hervorragend ins Thema eingearbeitet. Nach einem Festresumee im Herbst 2009 wurden Schwachpunkte erkannt, Änderungen wurden beschlossen.

Als grundsätzliche Änderung kann man den Thekenservice bezeichnen. Die Zapfer und Kellner im Festzelt werden nicht mehr durch SC-Kameraden (-innen) unterstützt.

Die Erfahrungsberichte der Thekenleute machten deutlich, hier eine Änderung vorzunehmen. Nicht dass unsere Mädels und Jungs schlecht gearbeitet hätten – nein, nach dem 2-Stunden-Einsatz waren die „Thekenneulinge" neben den „Profis" gut eingearbeitet. Sie verließen nach ihrem Arbeitseinsatz leider ihren Platz hinter der Theke und wurden von anderen SC´lern abgelöst. Diese hatten dann wiederum eine gewisse Anlaufzeit zu überstehen, um dem Stress hinter der Theke gewachsen zu sein. Um diesen Arbeitseinsatz nicht auf einen 4-Stundenrythmus zu verlängern haben wir uns entschieden, die gewohnten Thekenfachkräfte der Fa. Röcher und Lütticke einzusetzen.

Der SC betreibt jedoch weiterhin und ab 2010 ausschließlich den Bierwagen draußen vor dem Festzelt. Genauere Informationen über Christian Meinerzhagen, Mattes und Schole!

Die Wasserablaufprobleme sind erkannt und können hoffentlich beseitigt werden. Im Zelt werden Änderungen (Rondell, 2. Bühne, Bauzaun etc.) vorgenommen. Diese sind jedoch noch nicht ganz spruchreif und bedürfen noch einiger Überlegungen.

Die Partymusik bestreiten wieder Mattes und Uli, wie in den Vorjahren auch. Keine Angst - gewisse Fehler wurden erkannt! Die Musik wird leiser gestellt. Zudem wird die Musiktechnik durch die Fa. Enders & Arens so abgeändert, dass Unterhaltungen an der Theke auch in den Abendstunden möglich sind.

Zu Bedenken geben die DJs allerdings, dass am Samstagabend Jung und Alt zusammen feiert. Daher wird die Musik im Tanzbereich, gerade für unsere jüngeren Gäste, etwas lauter sein. Wir bitten um Verständnis!

Neu wird auch der Einsatz der frisch angeschafften Plastikchips sein. Sie werden die Papiermarken ablösen. Die Marken wurden in unserer Vereinsfarbe „violett" hergestellt und erfreuen sich hoffentlich großer Beliebtheit. Der Rest der alten Papierbiermarken soll jedoch noch aufgebraucht werden.

Die Cocktailbar erfreute sich großer Beliebtheit und wird wieder eingesetzt.

Der Festausschuss bittet alle Vereinsmitglieder um Mithilfe! Bitte hebt leere Glaskrüge auf und nehmt sie von den Tischen und bringt sie zur Theke oder legt sie in die dafür vorgesehenen Behältnisse. Dadurch können wir den erheblichen Glasverlust vom Vorjahr reduzieren und Geld sparen.

Wir sprechen vom Geld? Nehmt alle eure Freunde mit zu unserem Erntefest in Drolshagen. Ein volles Festzelt und gut gelaunte Festbesucher bescheren uns guten Umsatz und sorgen zum Schluss für eine große finanzielle Unterstützung für unseren Umkleideneubau!

Lokalverein und SC sind sich einig, das Erntefest 2010 wird spitze!

Viel Spaß wünscht euer Festausschuss Erntefest

Mit sportlichem Gruß

Uli Stahl

Buscheidexpress
Vereinszeitung des SC Drolshagen 1962 e.V.
auch im Internet:
www.buscheidexpress.de

Bericht der A-Jugend

von Manni Wolf

Die Saison 2009-2010 beendete die A-Jgd. von 16 Mannschaften auf den 12. Tabellenplatz, mit einem Torverhältnis von 62:80 und 30 Punkten. Somit war der war das Ziel „Klassenerhalt" in der Kreisliga A geschafft.

Mit dem dünnen Kader von zuletzt 11 Spielern ist diese Leistung meiner Meinung nach besonders hoch einzuschätzen. Dadurch, dass wir aus dem Kader der B-Jugend laufend unterstützt werden mussten, sah die Aufstellung bei jedem Spiel anders aus. So lernten die Spieler natürlich auch, auf anderen Positionen zu wirken. Bezeichnend für die Saison ist z. B., dass auch unsere beiden Torhüter Dennis Jaques und Adrian Bock insgesamt 9 Tore erzielten.

Kommende Saison sieht momentan ähnlich schwierig aus, da auch nicht mehr Spieler nachgekommen sind, als abgegangen waren. Zudem wird Simon Galler durch seine Verletzung aus der Rückserie weiterhin für die Hinserie 2010/2011 ausfallen. Bei den Abgängern (Thomas Hilbig, Christian Heimann, Dennis Jaques und Felix Stahlhacke), freut es mich besonders, dass alle das Talent haben und auch die Chance bekommen, den Sprung in die 1. Mannschaft zu schaffen. Am 02.08.2010 begann die Vorbereitung auf die neue Saison. Der neuen Mannschaft traue ich einen festen Platz im Mittelfeld zu, falls wir nicht vom Verletzungspech verfolgt werden.

seit 1965

Imbiß Weiland

Öffnungszeiten:
Mo.-Sa. von 11.00 - 22.00 Uhr
So. u. Feiertags 11.30 - 22.00 Uhr

Hagener Straße 68a
57489 Drolshagen
Telefon 02761 73367

Elektro - Schürholz

· Licht-, Kraft- und Industrieanlagen
· Elektro-Heizungen
· Netzwerktechnik
· E-Check
· Kundendienst

Heinrich-Bone-Straße 19 · 57489 Drolshagen
Tel.: 02761 - 71172 · Fax: 02761 - 71488
elektro-schuerholz@t-online.de

Bauunternehmen Bock

www.bock-bauunternehmen.de

Bock Bauunternehmen
Inh. Martin Bock
Hauptmannstraße 8
57489 Drolshagen

Telefon: 02761-72552
Fax: 02761-9479636
Mobil: 0160-90673030
info@bock-bauunternehmen.de

Eingetragen im Maurer- und Betonhandwerk

VOSSHAGEN

Bäckerei aus Tradition

Brunnenstr.4, 57489 Drolshagen
Tel. 02761-979137, Fax.02761-979138

C-Jugend im Spieljahr 2010-2011 unter neuer Trainerleitung

Für das abgelaufene Spieljahr danken wir dem scheidenden Trainer Daniel Prinz (Bulle) für seine geleistete Arbeit mit der C-Jugend.
Für das kommende Spieljahr stehen gleich drei neue Trainer und Betreuer für die Mannschaft zur Verfügung. Mit Manfred Wolf, Christian Haas und Thomas Gummersbach konnten drei erfahrene Spieler und zum Teil Trainer engagiert werden. Ziel des Trios liegt in einem höheren Tabellenplatz als Platz 10 im vergangenen Jahr. Die Mannschaft machte in den ersten Trainingseinheiten einen tollen Eindruck. Alle Spieler machten fleißig mit und sind mit Biss beim Training.
Im vergangenen Jahr kassierten die Jungs 82 Gegentreffer und da muss der Hebel angesetzt werden. Also ist man sich noch nicht im klaren darüber, ob dieses Jahr mit Viererkette gespielt werden soll. Wir werden die nächsten Trainingseinheiten dafür nutzen um diese Spielform mal auszuprobieren.
Mit dem 25 Mann starkem Kader sollte das durchaus machbar sein. Dies birgt aber auch die Gefahr, das sich Spieler vernachlässigt fühlen, indem Sie Samstags nicht im Kader sind. Dies ist jetzt auch die Aufgabe der Trainer durch Freundschaftsspiele diese Spieler einzusetzen. Wir hoffen, das alle weiterhin mitziehen und wir eine zufriedenstellende Saison spielen.

Annette's Blumenladen
Breite Wiese 1 57489 Drolshagen
Telefon 02761 73303
Sträuße und Gestecke
Hochzeitsfloristik
Trauerfloristik

Das Haus zum Wiederkommen:
Ein traditionsreicher Familienbetrieb mit gepflegter Gastlichkeit in behaglicher Atmosphäre.

Land-gut-Hotel
„Zur Brücke"

Familie Schröder - Hagener Straße 12 - 57489 Drolshagen
Telefon 02761 7548 - Telefax 02761 7540
www.hotelzurbruecke.de

Sauerlandgruss
DIE BESTEN reisen MIT DEM BUS!

Qualitäts-Busreisen
seit mehr als 70 Jahren
14- bis 70-Sitzer Komfort-Busse

für *Vereine *Betriebe *Schulen
*Clubs und *Clübchen
Reiseprogramm (Abfahrten aber Sauer-Siegerland) mit
Urlaubs-, Club-, Städte-, Kurzreisen

Josef Heuel GmbH
Omnibusbetrieb
Industriestraße 2
57489 Drolshagen
www.sauerlandgruss.de

D1-Junioren 2009/2010

Die Hinrunde verlief leider nur mittelmäßig. Die Bilanz: 4 Siege, 4 Unentschieden, 4 Niederlagen 2 Spiele wurden abgesagt. In der Tabelle lagen wir somit auf Platz 8 mit 16 Punkten und einem Torverhältnis von 21:10. In der Hallensaison bestritten wir 3 Turniere. Unser Einladungsturnier wurde gewonnen. Der Stadtpokal nahm ein bitteres Ende. Wegen eines dreiminütigen Blackouts wurden wir nur Zweiter. Dabei hatte es gut begonnen. Gegen BGHS wurde locker ein hoher Sieg rausgespielt. Dann das Spiel gegen Listertal. Drei Minuten Tiefschlaf. 3:0 für Listertal. Diesen Rückstand konnten wir nicht mehr aufholen und verloren mit 1:5. Das zweite Spiel gegen BGHS wurde wieder locker gewonnen. Im letzten Spiel gegen Listertal musste ein deutlicher Sieg her um noch Erster zu werden. Diesmal waren wir die bessere Mannschaft, konnten aber leider nur mit 1:0 gewinnen und mussten schweren Herzens den Listertalern zum Turniersieg gratulieren.

Die Rückrunde verlief allerdings so wie wir uns die gesamte Saison vorgestellt hatten. In 16 Spielen erreichten wir 9 Siege, 5 Unentschieden und nur 2 Niederlagen bei einem Torverhältnis von 34:13.

Unter anderem konnten wir gegen den späteren Meister Wenden mit 1:0 gewinnen und gegen den zweiten aus Attendorn mit 4:1. Erwähnt werden muss hier auch das tolle 6:0 gegen die Spvg Olpe. Insgesamt erreichten wir damit den 5. Tabellenplatz, den wir uns in der Winterpause intern als Ziel gesetzt hatten. So konnte diese Spielzeit letztendlich erfolgreich abgeschlossen werden.

Zur neuen Saison wechseln 6 gute Spieler in die C-Jugend. Ihnen wünschen wir alles Gute und viel Erfolg. Es hat riesig Spaß gemacht mit Euch zu trainieren. 9 Spieler bleiben der D1 erhalten und werden durch nachrückende E-Junioren ergänzt. Wir sind gespannt was die neue Spielzeit bringt.

Nachfolgend der Spielerkader der abgelaufenen Saison: Lukas Arens, Claudius Clemens (jetzt C-Jugend), Julian Schulte, Matthias Pfaffenrot, Jürgen Kolb (C-Jugend), Jannik Halbfas-Alterauge, Jonas Hofacker (C-Jugend), Felix Kinzel, Lukas Bender (C-Jugend), Paul Meurer, Jan Gummersbach (C-Jugend), Theo Maiworm, Fatih Ulutas, Yannik Czernotzky, Sebastian Wolf (C-Jugend), Dennis Schürholz (nur teilweise).

Euch allen einen großen Dank für die super Trainingsbeteiligung, die schönen Spiele und den Spaß den wir zusammen hatten. Ebenfalls Dank an die Eltern, die uns durch die Saison begleitet und unterstützt haben.

Stefan Maiworm und Robert Schürholz

CNC-PRÄZISION
SMD

CNC - Präzisions – Drehteile
CNC – Präzisions – Frästeile
Automatendrehteile

Zertifiziert nach DIN EN ISO 9001:2008

SMD GmbH
Stachelscheid Metallwaren und Drehteile
Zu Hildringhausen 19 - D-57462 Olpe
Tel.:+49(0)2761/6896 - Fax:+49(0)2761/65806
www. smd-olpe.de info@smd-olpe.de

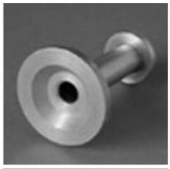
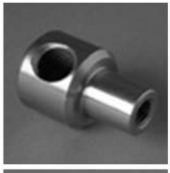

Die E1 zum Saisonende 2009/2010

Stehend, v.li.: Niklas Schürmann, Jannis Dransch, Elwin Kozar,Felix Franke und Yannick Schürmann. Sitzend, v.li.: Manuel Höhle, Tim Franzen, Julian Neu, Julian Kroo und Luca Baltes.

Auch wenn die Saison für einige Spieler nicht so glücklich verlief (Arm gebrochen, Sprunggelenk gebrochen,...) so waren alle doch am Ende wieder fit. Das ist erst einmal wichtig.

Zurück blickend war es ein wirklich nicht leichtes Spieljahr für die E1-Jugend. Trainer und Mannschaft kannten sich nicht, eine ‚dünne' Spielerdecke und, wie gesagt, mancher verletzungsbedingte Ausfall; Danke an die E2, die doch einige Male aushelfen musste. Das gesteckte Ziel war, die Jungs ein wenig weg zu bringen vom sehr individuellen Einzel-Spiel(er) hin zu mehr ‚Teamwork' und Spiel aus der vorgegebenen Aufgabe heraus. Dass so etwas einem jungen Spieler nicht leicht fällt, ist – glaube ich – klar. Nicht mehr ‚ich und mein Wille Tore zu erzielen' stehen an oberster Stelle, sondern eher der Blick zum Mitspieler, das Spiel mit dem Spielerkollegen; Pass und Abspiel und Freilaufen, Fehler ‚ausbügeln' und ‚hinten' aushelfen.

Sicher haben wir nicht alles erreicht und verbessert. Es gab einige klare Niederlagen, zu denen man sagen muss: ‚Verdient verloren'. Hünsborn und Rothemühle seien genannt, wo wir nie ins Spiel fanden und eigentlich gar nicht so richtig bei der Sache waren. Dann gab's Spiele, die wir von Beginn an klar bestimmt haben, wo sich jeder bemüht hat und das Spiel natürlich mit jedem Tor besser lief; z.B. das Spiel bei L/O/K oder zu Hause gegen Möllmicke. Auch hier muss gesagt werden: Verdient gewonnen ! Herausragend, für mich, bleibt jedoch der Erfolg gegen VSV Wenden in der Hinrunde, wo ein 1:5 Rückstand zur Halbzeit in der komplett anderen zweiten Spielhälfte in einen 6:5 Sieg gedreht werden konnte. Das hat vielleicht Spaß gemacht ! Dies zeigt darüber hinaus, dass man ein Spiel nie verloren geben darf ...

Bald geht's weiter – für alle in der D-Jugend. Eine erste aber auch vorläufige Aufteilung haben kurz vor der Sommerpause gemeinsam der alte wie auch der neue Trainer vorgenommen. Diejenigen, die erst einmal in der D2 spielen werden, sollten nicht enttäuscht sein. Die Saison ist lang, und wer sich steigern kann, bekommt bestimmt eine Gelegenheit, sein Können in der D1 zu zeigen. Anders herum muss ein D1-Spieler immer wieder bestätigen, dass er in diese Mannschaft gehört; zeigt er keine ansprechenden Leistungen, wird er auch (mal) in der Zweiten kicken müssen.

Wichtig aber bleibt für mich und das wünsche ich allen: Viel Spaß bei Training und Spiel im Kreise eurer (neuen) Mannschaft – 11 Freunde müsst ihr sein ... HJ Stahl

E2-Jugend 2009/2010

Die Saison 2009/2010 verlief für die E2-Jugend sehr unterschiedlich.Die Hinrunde gestalteten wir noch sehr erfolgreich.Bis zum Jahresende 2009 konnten sechs Siege und zwei Unentschieden gefeiert werden zum Teil auch gegen E1 Jugendmannschaften. Nur eine Niederlage musste hingenommen werden.Alles lief bis jetzt zu unserer vollsten Zufriedenheit.In der Winterpause bestritten wir zusammen mit der E1 unser Stadtpokalturnier in der Halle.Dieses wurde sehr überzeugend gewonnen.Bis jetzt alles im grünen Bereich.Als Jahresabschluss fuhren wir in die Soccerhalle nach Meinerzhagen wo sich alle noch mal richtig austoben konnten. Danach ging es zur Stärkung in das 5 Sterne Restaurant (Mc-Donalds).Dieses gesunde Essen ist den Spielern wohl nicht sehr gut bekommen denn die Rückrunde verlief katastrophal. Wir konnten nur ein Unentschieden erreichen alle anderen Spiele wurden verloren.Aus einer guten Mannschaft wurden plötzlich nur noch Einzelspieler die nicht mehr zusammen Fußballgespielt haben. Häufig wurde nur noch gemeckert und nach dem ersten Gegentor auch das Laufen eingestellt. Trotz aller Versuche der verzweifelten Trainer (gemeinsames Schwimmen –Spaßtraining usw.) wurde keine Besserung erzielt.

Alle waren froh dass die Saison dann endlich vorbei war. Zum Abschluss wurden noch zwei Turniere (beim Heillingenhauser Sportverein und beim TuS Grünenbaum) bestritten wo kleine spielerische Fortschritte zu erkennen waren. Wir hoffen das nach den Sommerferien alle (auch wir Trainer) mit großer Motivation das Training wieder aufnehmen und die Mannschaft wieder zu einer Fußballspielenden Mannschaft wird, um so an die Erfolge von 2009 anknüpfen zu können. Zum Schluss noch ein Herzliches Dankeschön allen Eltern für ihre Bereitschaft uns und die Spieler zu unterstützen. F. Gärtner, M. Hauernherm, T. Gummersbach

Heizung
Sanitär
Voßhölzchen 10
57489 Drolshagen
Fax 02761 - 722 91
BERG & CLEMENS GmbH
0 27 61 - 7 18 66

Die G1 oder die …

Fast mit weißer Weste, aber trotzdem erfolgreich über die Ziellinie. Die G1 hat eine fantastische Saison gespielt. 1 mal verloren, 3-6 gegen LWL. 1 mal unentschieden, 1-1 in einer Hitzeschlacht in Attendorn. Alle anderen Spiele haushoch gewonnen. Und spielerisch enorm dazugelernt.
Hier ein Beispiel: Luke fängt einen langen Ball der Iseringhauser ab, spielt in der eigenen Hälfte halb links auf Bennet. Der gedankenschnell und direkt auf Max. Max lässt mit einer Körpertäuschung einen Gegner ins Lehre laufen und spielt nach rechtsaußen auf Julian. Julian legt sich den Ball vor, läuft hinterher und flankt auf Rafael in der Mitte. Rafael nimmt den Ball sicher an und verwandelt von der 16er Linie mit einem platzierten Schuß. Der Iseringhauser Trainer stinksauer und verlangt die Pässe unserer Spieler.
In Dünschede gab´s eine ähnliche Situation: Torwart Lenni hält mal wieder einen unhaltbaren Schuss des Gegners. Wirft ab auf Christian. Christian zu Julie. Julie auf Pascal, der leitet direkt weiter auf Tim. Tim sieht Carlos, Carlos rennt mit Ball allen Gegnern weg und spielt auf Aulon. Aulon legt den Ball schön am Gegenspieler vorbei und ist auf dem Weg zu seinem ersten Tor nicht aufzuhalten. Der Ball zappelt im Netz. Aulon total überrascht. Am Torjubel müssen wir noch feilen.
Zum Saisonabschluß haben wir dann noch ein schönes Turnier in Helden gewonnen. Tolles Wetter, toll organisiert, hat richtig Spass gemacht. Und zur Belohnung gab´s noch für jeden Spieler einen kleinen Pokal.

h.r.v.l. die Erfolgstrainer Simon Stachelscheid, Jonas Meier und Hendrik Siewer m.r.v.l. Luke Lütticke, Rafael Weiß, Max Franke, Aulon Bytyqi, Christian Clemens v.r.v.l. Benett Clemens, Tim Dransch, Julie Kalisch, Pascal Schürholz, Carlos Navarrette ganz vorne: Lennard Schwanbeck

Die alte G1 wird zur neuen F2 Trainingsauftakt: Freitag 03.09.2010 17 Uhr Kleinspielfeld
Christoph Lütticke

JUNKERS
IRON ANNIE JU 52

MARIANNE CLEMENS
UHREN & SCHMUCK
DROLSHAGEN, ANNOSTR: 1 TEL: 02761/71110

SPORT-CLUB-DROLSHAGEN e.V.

G2 macht Spass

Bei der G2 stand in dieser Saison der Spass am Fußball im Vordergrund. Im Training waren immer fast alle dabei. Und es kamen immer mehr Kinder mit ihren Eltern und ihren Geschwistern und manchmal kamen auch noch Oma + Opa mit. Da war am Buscheid richtig was los. Die Olper Erste wäre froh so viele Zuschauer zu haben.

Die Saison verlief wie erwartet. Leider waren in unserer Gruppe viele Mannschaften mit schon älteren Spielern, sodass wir nicht wirklich unser Potential zeigen konnten. Aber das ein oder andere Tor haben wir trotzdem erzielt. Macht nix. Die Saison hat Spass auf mehr gemacht. Im ersten Jahr wird nun mal Lehrgeld gezahlt. Und im zweiten Jahr wird angegriffen.

Der Starttermin für die neue Saison steht auch schon. Trainingsauftakt für die G-Jugend (Mini´s) ist: Freitag 03.09.2010 16 Uhr Kleinspielfeld

Christoph Lütticke

Günter Albus
Bedachungen

fachbetrieb für dach-, wand- und abdichtungstechnik

57489 drolshagen
hagener straße 51
tel. 02761 71303
fax 02761 72522
www.albus-dach.de

Buscheidexpress

Auch im Internet : www.buscheidexpress.de

SPORT-CLUB DROLSHAGEN e.V.

Krombacher

Ihr Frischemarkt
FRIEDHELM DORNSEIFER

PAUL und das
DORNSEIFER -Team
wünschen dem
SC Drolshagen
viel Erfolg!

www.ihr-frischemarkt.de

Sparkasse.
Gut für Olpe, Drolshagen und Wenden.

Wir übernehmen Verantwortung für unsere Region. Denn wir fördern aktiv Kultur und Sport, soziale und gemeinnützige Projekte, Handwerk und Industrie, Jugendarbeit und, und, und… Für gute Lebensqualität in unserer gemeinsamen Zukunft. Denn wo Sie leben, sind auch wir Zuhause.
Wenn's um Geld geht – Sparkasse.