Buscheidexpress

Vereinszeitung des SC Drolshagen 1962 e.V.

Weihnachen 2010

SC Damen wünschen FROHES FEST !

GETRÄNKE Reese

Drolshagen - Berlinghausen
Tel. 02761 / 7 36 80

Wir machen den Weg frei.

Über 12.000 Menschen aus dem Wendener und Drolshagener Land sind bei uns Mitglied!

Wir sind der Region sowie den Menschen vor Ort verbunden und verstehen uns als Förderer unserer Mitglieder. Mit einem starken Finanzpartner an Ihrer Seite geht vieles leichter. Denn in der Gemeinschaft werden Ziele miteinander erreicht. Das ist es, was wir unter dem **>>Wir machen den Weg frei<<Prinzip** verstehen.

Werden auch Sie Mitglied unserer Bank und profitieren Sie neben einer attraktiven Dividende von zurzeit **5,5 %** auch von exklusiven Vorteilen im Bereich der Baufinanzierungen, Kontomodelle, Versicherungen und Mitgliederreisen.

www.volksbank-wenden-drolshagen.de

Jetzt Mitglied werden!

Volksbank
Wenden-Drolshagen eG
freundlich ~ kompetent ~ vor Ort

Vorwort

Schon wieder neigt sich ein Jahr dem Ende entgegen. Sportliche Höhepunkte, aber auch schmerzliche Niederlagen sind und waren auch im Jahr 2010 ständiger Begleiter all unserer aktiven Mannschaften. Ein sportlicher Highlight war sicher der Aufstieg der B- Juniorinnen in die Westfalenliga. Zudem holte die Mannschaft noch alle Pokale. Mit der Gründung einer B II- und einer D-Juniorinnen Mannschaft ist der SC ganz klar das Aushängeschild des Kreises Olpe im weiblichen Jugendfussball geworden. Aber auch der Aufstieg der männlichen B-Jugend im Sommer sollte entsprechend gewürdigt werden. Die Mannschaftsberichte finden Sie wie immer im Innenteil.

Bedanken möchten wir uns zunächst bei allen Freunden, Gönnern, Werbepartnern und unseren zahlreichen Fans für die tolle Unterstützung auch in diesem Jahr. Den vielen ehrenamtlichen Trainern und Betreuern unserer 18 Mannschaften gilt unser Dank, auch allen, die dazu beigetragen haben, dass unsere sonstigen Aktivitäten (u.a. Turniere, Karneval zusammen mit der Dräulzer Weiberfastnacht , Erntefest zusammen mit dem Lokalverein Drolshagen) reibungslos über die Bühne gingen. Es war wieder ein ereignisreiches, aber auch anstrengendes Jahr.

Mit dem Baubeginn der Umkleidekabinen setzen wir einen weiteren Meilenstein in der Geschichte des SC Drolshagen. Leider hat uns eine sehr lange Bearbeitungszeit bei der Baugenehmigung und aktuell das Wetter aus dem Zeitplan gebracht. Lobend erwähnen möchten wir von dieser Stelle aus insbesondere Guido Feldmann und Patrik Bartscher, die Unwahrscheinliches mit ihrem Einsatz beim Neubau für den Verein getan haben. Der Vorstand hofft, dass uns wie in der Vergangenheit nicht nur die SC'ler sondern die ganze Stadt Drolshagen hilft und unterstützt. Diese Hilfe ist angesichts des knapp 400.000 € teuren Neubaus auch von Nöten.

Allen Drolshagener Bürgerinnen und Bürgern wünschen wir eine ruhige und besinnliche Weihnachtszeit und ein gutes, neues und gesundes Jahr 2011. Allen aktiven Spielern wünschen wir viel Spass im Verein, sportlichen Erfolg und ‚heile Knochen'.

Der Vorstand

ULRICH MEIER
SCHREINEREI
Treppenanlagen
Innenausbau
CNC-Bearbeitung
Zimmertüren
Haustüren
57489 Drolshagen-Wintersohl
Tel. 0 27 61/41 09 · Fax 0 27 61/5 31 62
e-mail: Schreinerei.Meier@t-online.de
www.schreinerei-ulrich-meier.de

Giebeler KG
Ford
Gebrauchtwagen mit Garantie
und Finanzierung
Unfallschaden? Wir helfen!
Drolshagen, Tel. 027 63 / 91 46-0
www.giebelerauto.de

Bericht 1. Mannschaft

Von Tobias Stahlhacke

Nach der Hinrunde belegt die 1. Mannschaft des SC Drolshagen hinter dem FC Möllmicke,Heggen und Kirchhundem einen ordentlichen vierten Tabellenplatz. Es bleibt jedoch festzuhalten, dass aufgrund des vorhandenen Potentials mehr möglich gewesen wäre. Der Abstand zum Tabellenführer aus dem Wendschen beträgt bereits acht Punkte.

Die einzige Konstante der ersten Halbserie war die Unkonstanz mit der die Mannschaft durch die bisherige Saison ging. Reihenweise wechselten sich Glanzauftritte wie gegen den SV Heggen (3:0), den SV Fretter (8:2) mit katastrophalen Vorstellungen wie in Möllmicke (1:5) oder Kirchhundem (0:5) ab. Gründe für die wechselhaften Leistungen gibt es viele. Zum einen fehlte es in einigen Spielen an der richtigen Einstellung. Zum anderen ist die Trainingsbeteiligung aufgrund von zahlreichen Verletzungen, berufs- und studienbedingten Ausfällen nicht sehr hoch, was die Trainingsgestaltung für die Trainer Oliver Kalisch und Manuel Fernholz nicht einfach macht.

Dennoch geht aus der Hinserie der ein oder andere, sicher auch überraschende Gewinner hervor. Zu nennen ist dabei der 19-jährige Abwehrspieler Thomas Hilbig, der in jedem Spiel in der Startformation stand und immer zu den besten Zweikämpfern gehörte. Alexander Sack, eigentlich Kapitän der 2. Mannschaft stieß im Verlauf der Saison zur Mannschaft und ist nach mehreren tollen Leistungen zu einer festen Größe gereift. Auch die viel kritisierte Defensive hat sich zum Ende der Hinrunde deutlich stabilisiert. So blieb man in den letzten vier Ligaspielen dreimal ohne Gegentor und wurde beim Sieg in Serkenrode nur durch einen Elfmeter bezwungen.

Einen Ausblick auf das kommende Jahr zu wagen ist sehr schwer. Es muss jedoch allen klar sein, dass es keine einfache Rückserie werden wird. Mit Mittelfeldspieler Nils Wieder steht ein wichtiger Akteur verletzungsbedingt nicht mehr zur Verfügung. Ob Manuel Fernholz, Tobias Stahlhacke (beide Rückenbeschwerden) und Christian Wurm (Berufsbedingt) zum Kader gehören werden bleibt fraglich. Mit einem guten Start sollte es aber möglich sein, das Ziel, sich in der Spitzengruppe etablieren, zu erreichen.

Verlassen hat den Buscheid Abwehrspieler Christian Jeck. Er wechselt zum Bezirksligisten FSV Gerlingen. „Kiki" durchlief alle Jugendmannschaften des SC und war auch in der Seniorenzeit fester Bestandteil der „Ersten". Wir wünschen „Kiki" für seine sportliche Zukunft alles Gute. Ebenfalls Alles Gute und Vielen Dank wünschen wir Ines Willmes, die nach zwei Jahren Ihre Tätigkeit als Betreuerin beendet.

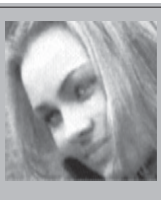

City Friseur
Bernd Dewenter

professional style and haircare

Hagener Straße 13 57489 Drolshagen
Tel. 0 27 61 - 83 64 65

Immer da, immer nah.

PROVINZIAL
Die Versicherung der Sparkassen

Sportler vertrauen der Nummer 1 in Westfalen. Die Provinzial – zuverlässig wie ein Schutzengel.

Ihre Provinzial-Geschäftsstelle

Christian Haas
Hagener Straße 27, 57489 Drolshagen
Tel. 0 27 61 / 97 94 10
haas@provinzial.de

Wir wünschen allen ein frohes Weihnachtsfest
und einen guten Rutsch ins neue Jahr!

STARKE
Meinerzhagen
Ihr Zuverlässiges STARKE -Team

fashion4sports
ROBERT KUNZ SPORT SHOP
Hummel Store Siegen
hummel

Freiengründerstr. 5
57080 Siegen
www.fashion4sports.de
info@fashion4sports.info

INTERSPORT
HELLER + KÖSTER

Martinstraße 23 57462 Olpe Telefon 0 27 61 / 12 51

Mehr als nur Ihr Teamsportausrüster

20% Vereinsrabat auf ALLE Fußballschuhe

Ball-Angebot Derbystar Wettspielball – Sondermodell – FIFA Approved
Elite APS 3 Sterne(technische Daten wie Derbystar-Brillant 99,95 €)

Sonderpreis	49, 95 €
bei uns	29, 95 €
Abnahme 5 Stück je	23,95 € + 1 Ball kostenlos
Abnahme 10 Stück je	20,95 € + 1 Ball kostenlos

Bausteinaktion des SC Drolshagen

Zur Finanzierung des Umkleideneubaus des SC Drolshagen bietet der Verein allen Interessierten ab sofort den Kauf von Bausteinen an. Je nach Lage des gewünschten Steines werden Beiträge zwischen 10 € und 30 € fällig. Die Koordination des Projektes hat der SC-Mitarbeiter im freiwilligen sozialen Jahr, Denis Altmann, übernommen. Die genaue Lage und den Preis für den oder die gewünschten Bausteine sind im Internet unter www.scdrolshagen.de zu finden. Der Vorstand des SC Drolshagen bedankt sich schon jetzt bei allen, die diese Aktion und damit den Neubau der Kabinen unterstützen.

burkhard schürholz

fliesen - platten - mosaikleger

Seit 2004 in Drolshagen

Am Mühlenteich 3
57489 Drolshagen **Tel. 0160 6112441**

www.fliesen-schuerholz.de

Clemens Dransfeld

GmbH & Co. KG

Holzgroßhandlung

Unterm Gallenlöh 18
57489 Drolshagen
Tel.: 02761 / 7575
Fax: 02761 / 73969
www.holz-dransfeld.de

HOLZ

Zweite Herrenmannschaft mit Interimscoach Würde zeigt positive Tendenz

Nach einer starken Rückrunde hat man die vergangene Saison 2009/2010 mit einem guten vierten Platz abgeschlossen. Diese Leistung war vor Beginn der neuen Spielzeit fraglich, da Ex-Trainer Uwe Rahrbach aus privaten Gründen das Trainerzepter abgeben musste und der Kader stark reduziert wurde. Als Spielertrainer übernahm schließlich Matthias Würde diese Position, was sich bereits nach kurzer Zeit als Glücksgriff erwies. Zudem konnte man sich mit Neuzugang Johannes Clemens in der Defensive verstärken. Trotz einer durchschnittlichen Beteiligung in der Vorbereitung von nur zehn Spielern ging man nun mit einer positiven Einstellung in die Saison 2010/2011.

Am ersten Spieltag stand direkt ein Titelfavorit vor der Tür. Die klare Niederlage von 1:4 musste gegen Hünsborn II mit Respekt eingesteckt werden. In der Folgewoche versuchte man diverse Schwachpunkte im Training zu verbessern, was sich bereits am nächsten Spieltag lohnen sollte. Mit einem Dreierpack von Jörg Alberts sowie einem verwandelten Elfmeter von Matthias Würde konnte hier der erste Saisonsieg eingefahren werden. Auch gegen Iseringhausen wurden aus einer überlegenen Mannschaftsleistung drei Punkte gesichert. Als richtungsweisendes Spiel sollte sich das Spiel gegen die zweite Mannschaft von LWL herausstellen, die auch im Jahr zuvor oben mitgespielt hat. Hier konnte wiederum durch Teamgeist und zwei schönen Toren von Matthias Wolf ein 2:1-Sieg errungen werden, sodass man sich bereits im oberen Tabellendrittel wiederfand. Auch im nächsten Spiel setzte sich die Siegesserie fort, indem man gegen Oberveischede nochmals einen 2:1-Sieg mitnehmen konnte. Damit hatte man am nächsten Spieltag die Möglichkeit, gegen Hützemert II die Tabellenführung zu übernehmen. An einem verregneten Abend sollte dies durch Alexander Sack, Mike Schürholz und Sven Gonschior mit einem 3:1-Sieg gelingen. Es war ein schönes Erntefest: SC Drolshagen II – Platz 1, Hützemert II Platz 15.

Gegen Listertal wurde die Siegesserie allerdings beendet. Kämpferisch und spielerisch überlegen musste man sich hier 3:0 geschlagen geben. Auch gegen Attendorn II konnten leider keine Punkte verbucht werden. Hoffnung gab es jedoch wieder nach einem intensiv geführten Spiel gegen die erste Mannschaft aus Dahl/Friedrichsthal, was man mit Toren durch Igor Cecura und Benno Wigger mit 2:1 für sich entscheiden konnte. Das nächste Entscheidungsspiel gegen Türk Attendorn wurde leider nach einer 3:1-Führung aus der Hand gegeben, sodass man Ende mit 4:3 verloren und null Punkten in der Tasche nach Hause fahren musste. Dennoch befand sich die zweite Mannschaft des SC Drolshagen zu diesem Zeitpunkt auf einem beachtlichen vierten Rang. Nach einem klaren 5:0-Sieg gegen Elben/Kleusheim II und einem 3:3-Unentschieden gegen Lütringhausen folgte das nächste Entscheidungsspiel gegen Olpe III auf dem Buscheid. Matthias Wolf und Igor Cecura konnten einen 0:2-Rückstand mit zwei schönen Toren ausgleichen, was auch bereits das Endergebnis wiederspiegelte. Das letzte Spiel der Winterpause in Schreibershof wurde leider nach einer ausgeglichenen ersten Halbzeit mit 1:3 aus der Hand gegeben. Somit beendet die zweite Mannschaft des SC Drolshagen die Hinrunde mit einem starken vierten Platz und 23 Punkten, womit vor der Saison sicherlich niemand gerechnet hatte. Als weitere positive Nachricht darf die Verlängerung von Matthias Würde als Trainer vermerkt werden. Er hat sich in kurzer Zeit einen respektablen und sachkundigen Status bei der Mannschaft erworben, die sich nun auf eine hoffentlich erfolgreiche Rückrunde mit ihm freut. Ein Dankeschön gilt auch unserem Betreuer Sebastian Blank, der uns bei jedem Wetter mit tatkräftigem Einsatz zur Seite steht.

Wir wünschen allen Anhängern des SC einen besinnliche und schöne Weihnachtszeit und bedanken uns für die bisherige Unterstützung!

K&R Krämer & Radmacher GmbH KFZ-Meisterbetrieb

Im Wiesengrund 1 - 57489 Drolshagen - Tel. 02761 73511

e-mail: Kraemer_und_Radmacher@t-online.de

- Fahrzeughandel
- Karosserie - Instandsetzungl
- TÜV u. AU- Abnahme im Hause
- Achsvermessung
- Reifenhandel

Meisterbetrieb

Baugeschäft

- **Erdarbeiten**
- **Maurer- und Betonarbeiten**
- **Schlüsselfertigbau**

bruno reuber GmbH

57489 Drolshagen
Waldweg 2

Mail: info@reuberbau.de
Tel.: 02761 71359
Mobil: 0171 770 5578

Bericht SC Drolshagen 3

Nach dem die Hinrunde jetzt beendet ist und die noch für dieses Jahr vorgesehenen ersten drei Rückrundenspiele wegen des Wintereinbruchs ausfielen, können wir uns auf die Weihnachtsfeier am 17. Dezember im Drolshagener Tennisheim freuen.
Insgesamt kann ich mit der Gesamtentwicklung der sehr jungen Dritten zufrieden sein.
5 Siege stehen zwar 9 Niederlagen gegenüber, aber wir haben in jedem Spiel bewiesen, dass wir auch Fußball spielen können. Das große Manko nach wie vor, wir sind nicht über die volle Spielzeit zu 100% Konzentriert und vergeben eigene, sehr gut herausgespielte, Torchancen immer noch zu billig.
Trotzdem macht die „Arbeit" mit den Jungs sehr viel Spaß und die Leistungen im Training und im Spiel und die sehr gute Trainingsbeteiligung lassen auf eine noch bessere Zukunft hoffen.
Natürlich ist auch weiterhin jeder der Spaß am Fußball hat, bei uns herzlich Willkommen. Wir trainieren ab dem 8. Februar (so ist es zu mindestens geplant) wieder Dienstag und Donnerstag von 19:30 – 21 Uhr auf dem Sportplatz. Also, einfach zum Training kommen oder sich vorher bei mir melden.
Die Rückrundenspiele starten am 13. März. Da wir selber an dem Tag aber noch Spielfrei sind, starten wir erst am 20. März mit dem Heimspiel gegen TuS Belmicke/Benolpe.
Ich wünsche allen ein frohes Weihnachtsfest, sowie einen gelungenen Rutsch ins Jahr 2011 und natürlich alles Gute,
Olli Prinz
Trainer 3. Mannschaft

Eine sehr erfreuliche Nachricht für den SC Drolshagen. Alle neun (!!!) im kommenden Sommer aus der Jugend aufrückenden A-Jugendspieler des SC Drolshagen, haben dem Vorstand die Zusage gegeben, beim SCD zu bleiben. Im einzelnen sind dies: Adrian Bock, Jens Gonschior, Arber Krasniqi, Heiner Wintersohl, Simon Galler, Marco Stahlhacke, Marius Schröder, Franz Lütticke und Volkan Chusein Tsaous. Zudem hat der Trainer der 2. Mannschaft, Matthias Würde seinen Vertrag verlängert. Auch von den aktuellen Spielern der drei männlichen Senioren-Teams haben fast alle Ihre Zusage für die nächste Saison gegeben.

Wir unterstützen den SC Drolshagen

beim Neubau der Kabinenanlagen!

Frank Ackerschott

Heizung · Sanitärtechnik

- Öl-Gasfeuerung
- Bad-Heizungssanierung
- Solarenergie
- Kundendienst

Im neuen Garten 3
57489 Drolshagen

Telefon 0 27 63/21 27 61
Telefax 0 27 63/21 19 34

Aufbereitung u. Verwertung von Biomasse

Kompostwerk Olpe
...natürlich besser

Zukunftsweisende Energiegewinnung
- Hackschnitzel aus Naturholz
- Energie-Komplettservice
- Contracting

Wiederverwertung wertvoller Rohstoffe
- Kompost
- Rindenhumus, Rindenmulch
- Mutterboden, Sauerlandboden
- Div. Substrate, Sackware
- Annahme von Gartenabfällen u. Landschaftspflegematerial
- Logistik – Dienstleistungen

Wir beraten Sie gern
Tel. 02761 / 94 43-0
www.kompostwerk-olpe.de

Informationstechnik
Frank Schleicher

TV-HiFi-Video-SAT
Telekomunikation/Computer

Reparatur-Installation-Beratung-Verkauf

Gerberstraße 16
57489 Drolshagen
Tel.:02761 790944
Fax:02761 790945

Radio-Fernsehtechnik
Meisterwerkstatt
Mobil:0177 5116389
frank.schleicher@freenet.de

Wir vertreten Sie in jedem Fall.

Kanzlei Thomas Gosmann & Kollegen
Rechtsanwälte • Fachanwälte • Mediator
Rechtsanwalt Gosmann, Fachanwalt für Insolvenzrecht und Mediator
Rechtsanwältin Ratay, Fachanwältin für Familienrecht

Gerberstraße 29 • Drolshagen • Tel. 0 27 61 – 94 36 247 • www.kanzlei-gosmann.de

SPD

Bedürfnisse erkennen.
Lösungen entwickeln.
Sozial handeln.

www.spd-drolshagen.de

ALTLIGA

Nachdem das Jahr ,09 recht gut verlaufen war, hatten wir im laufenden Jahr mehr und mehr Schwierigkeiten das Training und den Spielbetrieb aufrecht zu halten.
Zum eigens ausgerichteten Stadtpokal war die Truppe recht gut aufgestellt und wir mussten uns nach 3 Siegen lediglich dem RSV Listertal geschlagen geben. So sprang für uns ein ordentlicher zweiter Platz heraus. Listertal fuhr zum Masters nach Wenden.
In der laufenden Pokalrunde schied unsere noch soeben ausreichend besetzte Ü32 gegen Elspe in Runde 1 sang und klanglos aus. Die Ü40 hatte Glück. Die bereitstehenden 8 Mann !! konnten sich die Fahrt nach Trockenbrück sparen. Unser Gegner hatte die Nase beim Absagen vorn und so zogen wir in die nächste Runde ein. Trockenbrück leidet ebenfalls an Spielerschwund .
Zum Training braucht man nicht viele Worte verlieren. Es finden sich meist dieselben Verbliebenen am Kleinfeld ein. Über den Sommer haben wir zusammen mit Ollis Dritten trainiert. Doch der zur Verfügung stehende halbe Platz war für alle Beteiligten zu klein und so haben wir in beiderseitigem Einverständnis das gemeinsame Training gestrichen.
Nochmals Dank an die Dritte,dass sie sich uns angenommen hat und uns dadurch eine gute Trainingssituation geboten hatte!
Was die Zukunft in Sachen Training und Spielbetrieb bringen wird bleibt abzuwarten. Durch Anfragen in Hützemert, Bleche, Schreibershof oder Benolpe soll versucht werden eine Art Spiel/ Trainingsgemeinschaft anzuregen. Der Spielerschwund betrifft ja nicht nur uns.
Momentan ist Hallentraining angesagt. Wir wollen uns beim Hallenpokal durchsetzen um dann das Hallenmasters am 18. März in der Wünne als Teilnehmer auszurichten.
Über eine Mannschaftsfahrt,wie sie sonst schon mal stattgefunden hat und ein Highlight im Jahr für alle war,brauchen wir nichts zu schreiben; es fand keine statt!
Auch wenn sich Gedanken gemacht werden und eine Tour zusammengestellt wird hält es ein grosser Teil der Angeschriebenen noch nicht mal für nötig überhaupt zu antworten. Denen, Danke für Nichts!!
Vielleicht fühlt sich ja doch der ein oder andere Leser angesprochen , gibt sich einen Ruck und kommt mal zum Training.
Bleibt uns nur noch allen Lesern schöne Weihnachten und alles Gute fürs Jahr 2011 zu wünschen!
Der Vorstand Alte Herren,
Bernd Breuer und Thomas Gummersbach

Buscheidexpress
Vereinszeitung des SC Drolshagen 1962 e.V.
auch im Internet:
www.buscheidexpress.de

C-Jugend

Bericht Hinrunde

Bis jetzt haben die 18 Stammspieler mit den Trainern eine Durchwachsene Hinrunde gespielt. Bedingt auch sicherlich dadurch, das fast alle Spiele durch Clubhausbau auf fremden Terrain stattgefunden haben. Aber der Tabellenplatz 11 spiegelt nicht die tatsächliche Leistung der Mannschaft wieder. Deshalb hoffen die Trainer auf die Rückrunde wo der Heimvorteil ausgespielt werden kann. Im Moment bereiten wir uns auf die Hallensaison vor, wo wir in den ein oder anderen Turnier unsere Stärke in der Halle unter beweis stellen können. Die Trainer und die Mannschaft bedanken sich bei allen Eltern, die jede Woche sich und Ihre Fahrzeuge zur Verfügung gestellt haben. Besonderem Dank gilt dem Sponsor des neuen Trikot Herrn Martin Bender Geschäftsführer der Firma Stewe Personalservice GmbH&Co KG aus Bergneustadt. (Bild folgt) Nun allen ein schönes Weihnachtsfest und einen guten Rutsch ins neue Jahr 2011. Trainer *Christian Haas*

Gabi's
HEISSMANGEL & BÜGELSERVICE
- Mangeln
- Bügeln
- Waschen
- Hol- und Bringservice

Gabi Krämer
Schillerstraße 17
57489 Drolshagen
Telefon 02761/72829
(Nähe Hallenbad)

Bericht der A-Jugend,

Hinrunde Saison 2010/2011

Trotz eines deutlichen Sieges gegen die JSG aus BGHS am Ende der Vorbereitung stand diese nicht unter einem guten Stern. Die ersten Testspiele mussten wir aufgrund des dünnen Kaders und einigem Verletzungspech leider absagen.

Bereits nach dem ersten Fußballwochenende mit Pokal-Aus und Niederlage in der Meisterschaft wurde uns klar, dass uns eine harte Hinrunde bevorstand. Aufgrund des Kabinenbaus spielten wir nur auswärts, was die Lage noch mal erschwerte.

Leider wurden unsere schlimmsten Befürchtungen noch übertroffen. Mit teilweise sehr deutlichen Niederlagen mussten wir nach Drolshagen zurückkehren. Erst relativ spät in der Saison gelang uns gegen Attendorn der erste Punktgewinn, der so hofften wir, eine Trendwende markieren sollte. Diese Hoffnung erfüllte sich aber nur teilweise, so holten wir aus den verbleibenden drei Spielen nur 3 Punkte gegen den Tabellenletzten. Mit einem klaren 8:1 schossen wir uns den „Frust von der Seele". Das Spiel gegen den anderen direkten Tabellennachbarn Biggetal fiel dann leider schon dem Schnee zum Opfer. Sicher haben wir einige Spiele zu deutlich verloren und der ein oder andere Punkt wäre noch drin gewesen. Aber es ist natürlich schwierig, sich in einer Situation wie der unseren mit dem nötigen Selbstbewusstsein einem vermeintlich überlegenen Gegner zu stellen, wodurch es leider immer wieder zu individuellen Fehlern kommt.

Es liegt allerdings aus unserer Sicht nicht an unserem Trainer Manni Wolf, der aufgrund des dünnen Kaders (vor allem zu Anfang der Saison) oft gar nicht die Möglichkeit hatte, auf schwächere Leistungen oder mangelnde Trainingsbeteiligung einiger Spieler zu reagieren.

Wir hoffen natürlich neben einer erfolgreiche Hallensaison auf die Rückrunde, in der wir durchgehend „auf dem Buscheid" spielen können. Schon an dieser Stelle bitten wir um eure zahlreiche Unterstützung vor allem in den entscheidenden Spielen um den Klassenerhalt am Ende der Saison!

Marius Schröder, Franz Lütticke

IMPRESSUM

Herausgeber
SC Drolshagen 1962 e.V.

Verantwortlich für den Inhalt:
Joachim Stachelscheid

Internet:
scdrolshagen.de
buscheidexpress.de

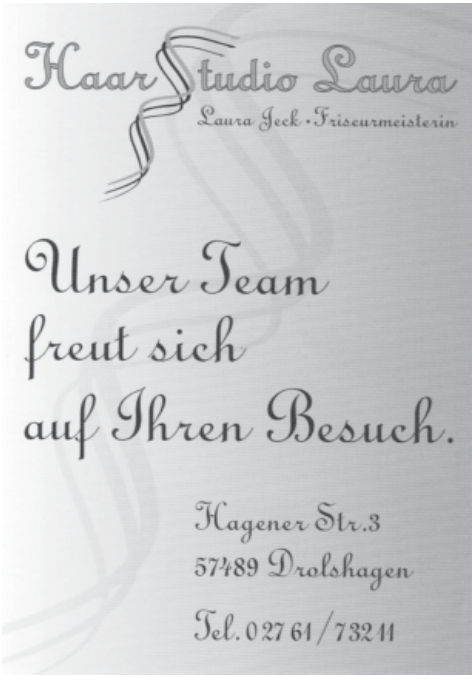

DEKRA Certification
DEKRA
zertifiziert

Sachverständigenbüro Südwestfalen

Michael Born

zertifizierter Sachverständiger für Bauschadenbewertung und Schimmelpilzbeseitigung

Waldweg 2
Mail: sv-sw@email.de
Tel : 02761 / 836960
Mobil: 0171 / 9103407
Mail: sv-swemail.de

FLIESEN
RAHRBACH
Drolshagen

Fliesenausstellung

In den Trift 5-9
57489 Drolshagen
Tel. 02761 / 9748-0
Fax 02761 9748-22

Abenteuer Westfalenliga

Kreispokalsieger 2010

Nach dem doch überraschenden Aufstieg in die Westfalenliga haben sich unsere B-Juniorinnen schnell in der neuen Umgebung akklimatisiert.
Mit 3 Heimsiegen (gegen Arminia Bielefeld, Herford II und Waldesrand Linden) zum Auftakt sorgten sie für einen Paukenschlag und setzten sich sofort im oberen Bereich der Tabelle fest.
Auch wenn es in der Fremde (zwei Niederlagen bei den Topfavoriten Rheine und Rhade, sowie ein Unentschieden in Borchen) noch nicht so gut klappte, kann man doch mit den gezeigten Leistungen sehr zufrieden sein. So sollte auf jeden Fall das große Ziel Klassenerhalt gelingen.

Auswärtsspiel!!! Was bedeutet das eigentlich??

Der ganze Mannschaftstross legt dann mal eben pro Spiel Entfernungen zwischen 90 und 180 km (einfache Strecke) zurück. Mit jeweils 5 benötigten Pkws werden allein für die Meisterschaftsspiele (incl. Hallenturnier auf Westfalenebene in Ibbenbüren) ca. 14.000 km zurück gelegt.
Zusätzlich ist jedes Auswärtsspiel gleichzeitig ein Tagesausflug. Im Schnitt ist man zwischen 7 und 8 Stunden unterwegs. Aber das „Abenteuer Westfalenliga" ist es Wert. Für ALLE ist es eine besondere Erfahrung, die einem „keiner nehmen kann".
Damit dieser doch große Aufwand zu leisten ist, unterstützen folgende Firmen dieses „Projekt".

1. Hotel „Zur Brücke", Inh. Thomas Schröder
2. Firma SMD, Stefan u. Andreas Stachelscheid
3. Rottmann Finanz, Jürgen Rottmann
4. Firma M.A.S. Absturzsicherungen, Michael Kuck
5. Firma Jahu, Klaus Jalten und Achim Huckestein
6. Ralf Clemens, Dachdeckerbetrieb
7. Firma Bus-Heuel, Jens Scholemann

An dieser Stelle bedankt sich die ganze Mannschaft bei diesen Firmen.
Auf Kreisebene qualifizierten sich die Mädchen mal wieder für das Kreispokalendspiel. Am 20.11.10 traf man in Kirchveischede auf die Spielgemeinschaft Ostentrop/Schönholthausen/Serkenrode.
Unsere Mannschaft fand in diesem Spiel jedoch nie zu ihrem eigentlichen Leistungsvermögen. In der Anfangphase ließ man sich von den hochmotivierten Gegnerinnen den „Schneid abkaufen". Doch mit zunehmender Spieldauer erlangte man schon eine gewisse Überlegenheit. Doch konnten die Chancen (insbesondere in der 2. Halbzeit) nicht genutzt. So kam es noch einem torlosen 0:0 nach Verlängerung zu einem Elfmeterschießen. Hier kam die „große Zeit" von Vivien Rüsche. Sie konnte 3 Elfmeter halten und hatte somit einen großen Anteil am Pokalsieg. Jetzt hoffen wir natürlich wieder (beim letzten Wettbewerb war Wattenscheid auf dem Buscheid) auf einen „namhaften Gegner" im Westfalenpokal.

seit 1965

Imbiß Weiland

Öffnungszeiten:
Mo.-Sa. von 11.00 - 22.00 Uhr
So. u. Feiertags 11.30 - 22.00 Uhr

Hagener Straße 68a
57489 Drolshagen
Telefon 02761 73367

Die Mannschaft unmittelbar vor dem Endspiel
von hinten links: Ana, Ann-Katrin, Vicky, Elena, Sabrina, Leonie, Rita und Linda;
kniend von links: Pia, Ann-Sophie, Jessica, Coco, Marie und Larissa;
vorne liegend: Vivien
Alle Mädchen und natürlich auch die Trainer und Betreuer wünschen den Lesern des Buscheid-Express ein frohes Weihnachtsfest und einen Guten Rutsch ins Jahr 2011.

Rußе
Befestigungstechnik

- Nagel- und Klammergeräte
- Magazin-Nägel und -Klammern
- Kompressoren
- Druckluft-Zubehör
- Geräte-Vermietung
- Kundendienst

57489 Drolshagen
Gewerbegebiet Trift
In der Trift 7
Telefon: 0 27 61 - 97 94 70
Telefax: 0 27 61 - 97 94 72
Mobil: 01 71 - 772 43 22
www.russe-druckluft.de
info@russe-druckluft.de

Jürgen Sack FINANZ GmbH

Breite Wiese 2, 57489 Drolshagen, Tel.:02761/73300 Fax: 72192 j.sack@sack-finanz.de

RESTAURIERTES LANDHAUS

Außergewöhnliches schönes Anwesen auf über 1.540m² Grundstück, zw. Drolshagen u. Olpe Rd. 345m² Wfl. 11 Zimmer. Als Ein u. 2-FWH + Einlg.Whg. nutzbar. Nebengebäude mit rd. 300m² Nutzfl., Garagen u. Hobbyräume. Kaminofen, Sauna u. v . w. Extras. Urgemütl. Gesamtausstattung, toller Garten. Sehr gute Dämmung mit TOP-Wärme-Werten

KP: € 289.000,-- +3,57% Maklercourtage

STADT-VILLA in DROLSHAGEN

Wohnen mit dem besonderen FLAIR !!! Mitten im Zentrum, in ruhiger Lage, liegt dieses imposante Anwesen. Großzügige Wohnflächen mit 10-11 Zimmern, Vollkeller, Garage rd. 246m² Wfl.; Einliegerwhg. möglich. Das Haus wurde in 1938 gebaut, und letztmalig in 2006 saniert. Kaminofen-Anschluss vorhanden Energieausweis:TOP-Wert v. 159,9 kWh (m²a)

KP: € 199.900,-- +3,57% Maklercourtage

Saniertes Haus auf rd. 4000 m² Grundst

Zw. Drolshagen u. Olpe steht dieses Wohnhaus l.d.l. 5-10 Jahren von „Kopf bis „Fuß" saniert 6 Zi., Keller, Garage, Gartenhaus. Dazu noch ein saniertes massives Nebengebäude, welches für Hobby- u. Freizeitzwecke ideal ist. Tierhaltung ist hier möglich. Evtl. Zupacht weiterer Flächen. Wer soviel Freiraum nicht benötigt: Kein Problem! Grundstücksteilung ist möglich, und reduziert den Kaufpreis !!

KP: € 175.000,-- +3,57% Maklercourtage

Weitere TOP-ANGEBOTE unter

www.sack-finanz.de

Jürgen Sack FINANZ GmbH

Breite Wiese 2, 57489 Drolshagen, Tel.: 02761/73300 FAX: 72192 j.sack@sack-finanz.de

BESONDERS ZU EMPFEHLEN

Dieses, TOP gepfl. EFH steht in unverbaubarer Lage in Dro.-Hützemert. Stilvolle und hochwertige Landhaus-Innenausstattung mit offenem Kamin im Mittelpunkt des Wohnbereiches. rd. 154 m² Wfl. mit 6 ZKB, Keller. Garage, Sonnenterrasse, Balkon, u. v. m. Falls Ihnen das rd. 1.006 m² gr. Grundstück nicht ausreicht, können noch bis zu 1.320 m² hinzu erworben werden (z. B. 2. Bauplatz)

KP: € 164.500,-- +3,57% Maklercourtage

DROLSHAGEN - ZENTRUM

Großes Massiv-Haus zum kleinen Preis!!! 10 Zimmer für bis zu 3 Wohnparteien. Also auch als Generationenhaus ideal nutzbar. Rd. 195m² Wfl. u. rd. 680 m² Grundstück mit schönem Garten/Wiese, G.-Haus, Garage. Hauptwhg. mit offenem Kamin und Balkon. Wärmeenergetische Renovierungen können später nachgeholt werden. Zum Einzug genügen vorab ledigl. Schönheitsreparaturen

KP: € 136.000,-- +3,57% Maklercourtage

VERKAUFEN ZUM SPITZEN - PREIS !!!

Im Raum Drolshagen suchen wir dringend 1-2-Familienhäuser. Lassen Sie sich von uns unverbindlich und kostenlos beraten. Wir helfen Ihnen bei der Kaufpreis-Findung durch fundierte Wertgutachten, und vermitteln Ihnen bonitätsgeprüfte Kauf-Interessenten !

Rufen Sie an: 02761 / 73300

oder E-Mail: j.sack@sack-finanz.de

Die „NEUEN“

Ab der neuen Saison 2010/2011 nimmt auch eine neu gegründete B 2 Mädchenmannschaft am Spielbetrieb teil. Nach anfänglichen kleinen Startschwierigkeiten konnten schon die ersten Spiele gewonnen werden.
Die in der Kreisliga beheimatete 8er-Mannschaft wird von Matthias Meyer trainiert. Ihm ist es auch zu verdanken, dass einige neue Spielerinnen das Fußballspielen angefangen haben. So hat man jetzt bereits 13 Mädchen im Kader. Da macht das Training auch richtig Spaß.
Mit den beiden Spielführerinnen Martha Maiworm und Pia Clemens verfügt das Team über „erfahrene“ Fußballerinnen, die für so einen Neuaufbau auch benötigt werden.

B2_Juniorinnen
Hinten von links: Laura Ottersbach, Karina Heuel, Eileen Dörner, Viviane Frey, Pia Clemens, Ines Fuchs und Martha Maiworm; Vorne von links: Carolin Stricker, Luca Erbe, Linda Burghaus, Sarah Rottmann, Lisa Czernio und Jana Vosskuhle.
Neue Spielerinnen sind immer herzlich willkommen.
Wir wünschen ALLEN Mitgliedern ein Frohes Weihnachtsfest und ein gesegnetes Neues Jahr 2010

Annette's Blumenladen
Breite Wiese 1 57489 Drolshagen
Telefon 02761 73303
Sträuße und Gestecke
Hochzeitsfloristik
Trauerfloristik

DAS RUNDE MIT ENERGIE INS ECKIGE!

WIR FÖRDERN AUS FASZINATION AN DER REGION.

Strom, Gas, Wasser. Von hier. Für hier.
Mit uns sind Sie auch in Drolshagen am Ball.
Mehr Infos unter: www.bigge-energie.de

BIGGE ENERGIE
Natürlich von hier.

BIGGE ENERGIE . Ein Energieverbund der Stadtwerke Attendorn, Stadtwerke Olpe und der Lister- und Lennekraftwerke

Restaurant Bierstube
Schürholz
Vereinslokal des SC Drolshagen

Inh. Irene Lohse u. Peter Jacke
Hagener Straße 31
57489 Drolshagen
Tel. 02761 / 83 58 77

PARTY ↔ SERVICE
WOLFSCHLÄGER

Gönn' Dir was Gutes!

Hagener Straße 7
57489 Drolshagen
Telefon: 02761/71214
Telefax 02761/790424
E-Mail:wolfschläger@aol.com

Der Nikolaus

Und es gibt ihn doch, den NIKOLAUS.
Davon konnten sich unsere B-Juniorinnen (B1 und B2) auf ihrer Weihnachtsfeier überzeugen. Durch die Hintertür kam der „heilige Mann" und hatte einen großen Sack und sein goldenes Buch dabei. Viele Mädchen „erstarrten" fast vor Ehrfurcht, als sie einzeln zu ihm gerufen wurden. Doch Nikolaus wusste fast ausschließlich positives zu berichten. Aus diesem Grund hatte er auch keinen „schwarzen Mann" dabei. Alle bekamen sogar noch ein Geschenk, ein SC-Handtuch, überreicht. An dieser Stelle ein großes „DANKE SCHÖN" an den Nikolaus (er wird diese Zeilen sicherlich auch lesen).
Nach dem „Überraschungsgast" hatten die Mädchen noch einige lustige Spiele vorbereitet. Hier hatten die Trainer bei den Essspielen (Mohrenkopf essen, blindes Füttern mit Wackelpudding) natürlich die Nase vorn. Bei den kreativen Spielen zeigten jedoch die Mädchen ihr Können.
Auf dem Bild ist die „große Ehrfurcht" von Rita deutlich zu erkennen. Ihr Fragezeichen im Gesicht sagt mehr als tausend Worte. Was erzählt „der Mann" da alles von mir! Woher weiß der das alles? Der kann ja wirklich gut dichten! Na ja, so lang er nur Gutes erzählt!

FAHRSCHULE
GRÄVE & JADATZ
GMBH
Olpe - Drolsh. - Wenden - Attend.

Unterrichtzeiten:
Hützemert
Dienstags 18.00 - 20.15 Uhr
Drolshagen, Lindenstraße 20
Mo. Di. Mi. 18.30 - 20.00 Uhr
Mobil 0171 7706695 o. 015154753333
www. fahrschule-gräve-jadatz.de

Bericht der B- Jugend

Die Hinrunde der B- Jugend verlief weniger gut als im Voraus von Vielen erwartet. Auch wenn wir im Vorbereitungsspiel gegen die JSG BGHS als Sieger den Platz verließen, hatten wir im Auftaktspiel gegen eine starken FC Lennestadt keine Chance und verloren deutlich mit 0:7. Eine bessere Leistung konnten wir gegen Olpe abrufen (3:1). Gute, aber auch durchaus schlechte Partien wechselten sich danach ab. Hervorzuheben ist ein wichtiger Sieg gegen SG Ottfingen/Rothemühle, die deutlich auswärts mit 5:2 geschlagen wurden. Aktuell belegen wir einen unbefriedigenden 10. Tabellenplatz. Wir hoffen, dass wir die Rückserie nutzen, um uns am Ende der Saison auf einem deutlich besseren Tabellenplatz wiederzufinden. Bedanken möchten wir uns bei unserem Trainerstab und unseren Eltern für deren Unterstützung.

CNC-PRÄZISION
SMD

CNC - Präzisions – Drehteile
CNC – Präzisions – Frästeile
Automatendrehteile

Zertifiziert nach DIN EN ISO 9001:2008

SMD GmbH
Stachelscheid Metallwaren und Drehteile
Zu Hildringhausen 19 - D-57462 Olpe
Tel.:+49(0)2761/6896 - Fax:+49(0)2761/65806
www. smd-olpe.de info@smd-olpe.de

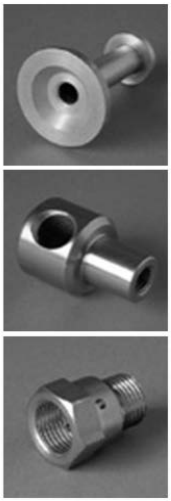

Elektro - Schürholz

- Licht-, Kraft- und Industrieanlagen
- Elektro-Heizungen
- Netzwerktechnik
- E-Check
- Kundendienst

Heinrich-Bone-Straße 19 · 57489 Drolshagen
Tel.: 02761 - 71172 · Fax: 02761 - 71488
elektro-schuerholz@t-online.de

Buscheidexpress

Auch im Internet : www.buscheidexpress.de

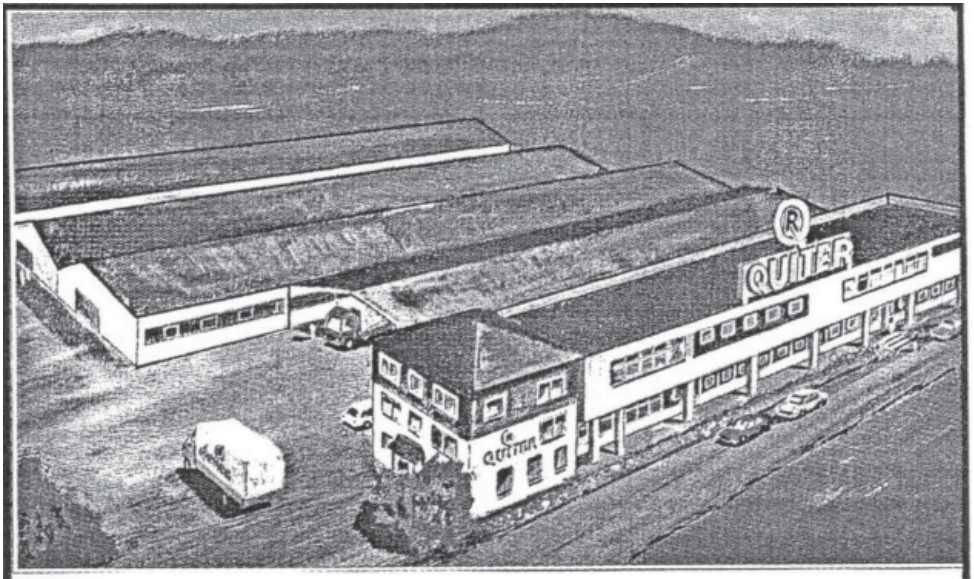

Reinhold Quiter GmbH

Metallwerk – Armaturenfabrik

Postfach 12 54 • D-57484 Drolshagen
Ennert 11 • D-57489 Drolshagen
Tel. 02761-9764-3 • Fax. -59
E-mail: quiter@aol.com

Hinserie mit Platz 3 beendet

Bevor wir die im letzten Buscheidexpress angefangene Geschichte des Damenteams fortführen, hier erst einmal einiges zum sportlich Erreichten. Zur Hälfte der Saison steht mit 2 Niederlagen, gegen die Topteams aus Siegen und Freudenberg, sowie wieder einmal absolut unnötigen Unentschieden (3) der 3. Tabellenplatz an. Das Erreichen dieses Platzes ist sicher in Ordnung. Allerdings wäre durchaus mehr möglich gewesen. So wäre neben den Unent-schieden auch die Niederlage in Freudenberg durchaus vermeidbar gewesen. Hier wurde gerade in der ersten Hälfte ein gutes Spiel gezeigt. Leider sind wir aber dann, wie so oft, an unserer „Gefährlichkeit" vor dem Tor gescheitert.
Positiv wirkte sich weiterhin die gute Trainingsbeteiligung, trotz einiger studienbedingter Abgänge, aus. Vor kurzem wurde zudem ein Mannschaftsabend, mit Videoanalyse des M-Spiels gegen Gosenbach durchgeführt. Mit Ilonka Baberg stellen wir die zweitbeste Torschützin der Liga. (Erfreulicherweise hat diese bereits, wie auch weitere Leistungsträger, für die nächsten 2 Jahre ihr Bleiben zugesagt!) Probleme bereitet aber weiterhin unsere Defensive. Sie ist zwar deutlich stärker als die Jahre zuvor, trotzdem sind 19 Gegentore einfach zu viel.

Team feiert Sieg gegen Ernsdorf (Saisonauftakt)

Nun aber zur Fortführung der „Dameninternas". Wie beim letzen Mal sind natürlich keine Namen genannt bzw. verfremdet.
Befremdlich waren für mich aber auch so Dinge wie die nie enden wollenden „Gesprächs-runden" vor den Trainingseinheiten (und auch während). Selbst Atemluft nehmende Übungen nutzten da wenig. Donnerwetter, Frauen müssen eine gänzlich andere Anatomie haben als Männer.
Weiter setzten mich die Fachgespräche der Re servebank, bei der die Gegnerinnen nach BH- und Körbchengröße beurteilt wurden, in Erstaunen. Dieses muss ich demnächst unbedingt bei der Spielvorbereitung und Beurteilung der Gegner einfließen lassen. Ich werde daher wohl vorab alle Gegner anschreiben und um die entsprechenden Maße bitten.
Klasse waren auch die Themen in der Kabine, z.B. unmittelbar vor dem Spiel gegen den Tabellenletzten (das wir natürlich prompt verloren haben). Hier ging es darum ob die Trikots mit dem Waschmittel XYZ oder sonstigem gewa-

schen wurden. ZUM VERZWEIFELN!
Interessant war aber auch, dass immer wieder mal meine nicht vorhandene Ausbildung im medizinischen Bereich gefragt war, so dass die tollsten Diagnosen von mir gestellt wurden. Dazu passt natürlich auch die Frage von Lisa, wie man denn eine vernünftiges Tackling (Blutgrätsche) ausführt und ob wir diese trainieren könnten. Das war mir aber dann doch zu viel des Guten. Im Gegenzug vielen während der Trainingseinheiten auch Sätze wie „Wir sind ja nur Mädchen". Man beachte hier das „nur"!
Mit Erstaunen musste ich auch erleben, dass nicht nur nach einer Auswechselung die Trä-nen flossen, sonder auch bei den Ersatzspielerinnen vor einer geplanten Einwechselung. Aber besser so als keine Emotionen.
Bei manch ausgearbeiteter Übungseinheit ergriff mich vorab die Angst vor dem Erläutern, da hier doch oftmals die Auffassungsgabe bei den Mädels etwas, ja wie soll ich es sagen, …. langsam war. Da merkt man, dass die Mannschaft dieses nicht von der Minikicker oder F-Jugend an gewohnt ist. Doch dies sind Banalitäten. Was zählt war der Wille immer wieder etwas Neues zu probieren und zu erlernen.
Zudem hatte ich hin und wieder auch beim Training das Gefühl der „Hilflosigkeit" wenn immer wieder die gleichen Fehler gemacht wurden und dachte dann, dass es nicht vorwärts geht. Die Spielergebnisse Sonntags belehrten mich - in der Regel - aber eines besseren. Gott sei Dank! Wo vorher noch 13:0 oder 7:0 verloren wurde gab es ein 4:1 oder 2:0. Eine Niederlage zwar aber ok. Wir haben eine junge Truppe und der Trend zeigt eindeutig nach oben! Prima!
So das sollte erst einmal wieder reichen. (Wer nicht weiß worum es geht sollte jetzt einmal den letzten Buscheidexpress raus kramen!)
Das Damenteam wünscht allen Aktiven und Passiven des SCD eine schöne Weihnachtszeit und einen guten Rutsch ins neue Jahr
Ralf Galler

VOSSHAGEN
Bäckerei aus Tradition
Brunnenstr.4, 57489 Drolshagen
Tel. 02761-979137, Fax.02761-979138

D 1 – Jugend

Der Kader der D1 besteht aus Spielern des Jahrgangs 1998 und 1999. Da unser Team aus zwei Mannschaften gebildet wurde, mussten wir uns zu Beginn der Saison natürlich erst einmal aufeinander einstellen. Besonders die ehemaligen Spieler der E 1 benötigten Zeit, denn die Umstellung vom Kleinspielfeld auf den großen Platz mit all den verrückten Fußballregeln ist doch enorm.

So verlief unser Saisonstart auch etwas holprig. Bis zu den Herbstferien gab es 3 Niederlagen und 3 Siege. In den 6 Spielen nach der Herbstpause gelangen uns 4 Siege bei einem Unentschieden und einer Niederlage. Zur Zeit belegen wir Platz 3 in der Kreisliga A (wobei uns die starken Rüblinghauser mit 2 Nachholspielen noch überholen können). Es ist toll, mit den besten Mannschaften des Kreises mithalten zu können. Erfreulich ist auch, dass wir nach zwei Siegen (2 – 0 gegen Dünschede/Helden und 13 – 1 gegen Saalhausen) im Viertelfinale des Kreispokals stehen.

Doch neben den guten Ergebnissen ist uns Trainern (unser FSJler Denis Altmann unterstützt die D1 in vielen Trainingseinheiten) vor allem der Teamgeist und der Zusammenhalt wichtig. Und da gibt es bisher trotz gelegentlich vorkommenden „normalen" Problemen nur zu sagen: Toll! Super! Einfach Spitze! Selbst bei schlechtestem Wetter sind in der Regel alle beim Training dabei. Besonderen Dank auch an die Eltern, die uns stets positiv begleiten!!! Doch nun warten zunächst einmal einige Wochen in der Halle auf uns. Auch darauf freuen wir uns.

Stefan Maiworm

D Team im Einzelnen (im Foto von oben links):
Julian Schulte: stellt jeden Stürmer kalt, lustig, listig, Tim Franzen: zuverlässig, kann überall spielen, schussstark, Paul Meurer: vorbildlicher Defensiv-Organisator, kluge Kontervorstöße, Kapitän, Jannik Halbfas-Alterauge: unser Sechser, unermüdlicher und engagierter Antreiber, Kapitän Fatih Ulutas: bester Innenverteidiger der Liga, zweikampfstark, enorm cool im Stellungsspiel, Theo Maiworm: der Mann für die Assists, Techniker, kluge Pässe, Matthias Pfaffenrot: technisch versierter Mittelfeldmotor, überall zu finden, absolutes Kämpferherz, Felix Franke: sehr schnell, geradlinig, unser Mann für rechts, Lukas Arens: die Nummer 1, Reaktionswunder, packt zu, Julian Kroo: Linksfuß, vielseitig einsetzbar, Sprinter, Yannik Czernotzky: weiß, wo das Tor steht, Schlitzohr, kaum zu bremsender Allrounder,. Luca Baltes: tolle Technik, stets gut drauf, Fußballfuchs, Felix Kinzel: Standardspezialist, mit viel Gefühl im Fuß, Mister Übersicht, Jannis Dransch: emsig, beidfüßig, ohne Furcht im Zweikampf, Julian Neu: trickreich, schaut dem Gegner tief ins Auge, Schelm auf der linken Außenbahn

Das Haus zum Wiederkommen:
Ein traditionsreicher Familienbetrieb mit gepflegter Gastlichkeit in behaglicher Atmosphäre.

Land-gut-Hotel
„Zur Brücke"

Familie Schröder - Hagener Straße 12 - 57489 Drolshagen
Telefon 02761 7548 - Telefax 02761 7540
www.hotelzurbruecke.de

Sauerlandgruss
DIE BESTEN reisen MIT DEM BUS!

Qualitäts-Busreisen
seit mehr als 70 Jahren
14- bis 70-Sitzer Komfort-Busse

für *Vereine *Betriebe *Schulen
*Clubs und *Clübchen
Reiseprogramm (Abfahrten aber Sauer-Siegerland) mit
Urlaubs-, Club-, Städte-, Kurzreisen

Josef Heuel GmbH
Omnibusbetrieb
Industriestraße 2
57489 Drolshagen
www.sauerlandgruss.de

Gebäudeenergieberatung Zimmerei
Dachdeckerei Bauklempnerei

(vor den Umbauarbeiten)

(nach den Umbauarbeiten)

- Planung/Bauantrag
- Wohnhausneuanbau
- Wohnhausneuumbau
- Flachdachaufstockung
- Energieausweis und -beratung
- Photovoltaik
- Solarthermie
- Gauben
- Carports
- Dacheindeckung
- Fassadenverkleidung
- Rinnenerneuerung
- Altbausanierung

Hausbau Langer GmbH

S. & A. Langer GmbH
Glück-Auf-Weg 7
Wenden-Gerlingen
Tel. 0 27 62/92 93-50
Fax: 0 27 62/92 93-51
www.hausbau-langer.de

Buscheidexpress

Auch im Internet : www.buscheidexpress.de

SPORT-CLUB-DROLSHAGEN e.V.

D2-Junioren 2010/2011

Die Saison begann mit 11 Spielern. Das war gerade genug, um eine 7er-Mannschaft zu melden. Die ersten Wochen mussten sich Spieler und Trainer erst einmal aneinander gewöhnen; der Trainer hatte sich auch vorgenommen, alle Spieler, sagen wir mal – ausgenommen Torwart, auf möglichst vielen verschiedenen Spielpositionen einzusetzen, um auch dem Spieler die Möglichkeit zu geben, Talent und Spielstärke dort zu zeigen, wo er in seinem bisherigen Fußballerleben nicht hingekommen war. Doch schon bald stellet sich heraus, dass gerade dies ein Problem werden könnte, denn fast alle waren (und sind vielleicht auch noch heute) der Meinung – jedenfalls ganz im Inneren – nur auf einer Position spielen zu können und, vor allen Dingen, zu wollen. Konsequenz: 80% Offensiv-Kräfte ! Keiner möchte ‚hinten' spielen, nur wenige den Gegner (fair) attackieren, nachsetzen, kämpfen und Tore verhindern, lieber nach vorn, Richtung gegnerisches Tor drängen, dribblen und Tore schießen w o l l e n .... Richtig, Tore entscheiden Spiele – leider aber bei uns noch die, die in den eigenen ‚Kasten' einschlagen, trotz guter Torwartleistungen. – Ein Umdenken in den Köpfen der Spieler zu erreichen, sich in den Dienst der Mannschaft stellen und dabei auch selbstverständlich ungeliebte Aufgaben zu übernehmen – das wird auch in den nächsten Monaten die Hauptaufgabe der inzwischen 2 Trainer, FSJ-ler Denis Altmann steht meist auch zur Verfügung, sein und mit dem guten Willen aller sollte auch das Saisonziel, auf keinen Fall Tabellen-Letzter zu werden, zu erreichen sein.

Mannschaftlich hat sich einiges verändert. Einer hatte leider nach ein paar Wochen keine Lust mehr (zu verlieren) und ist einfach zu Hause geblieben; andererseits ist der Zuwachs an Spielern in den letzten Wochen phänomenal – wir sind , wenn beim Training vollzählig, inzwischen 14 (oder gar 16)!!! Das ist einerseits toll, endlich die große Auswahl für die Trainer, doch sind es genau betrachtet wirkliche Fußball-Neulinge, ohne ‚Vorkenntnisse', die zunächst einmal Fußball-Grundlagen kennen lernen müssen. Das Wichtigste, um einmal ein Guter zu werden, bringen alle Neuen jedoch mit: Die Freude am Fußballspiel.

Da wir kein Training wirklich alle zusammen hatten, Dem Timo gute Besserung !

HJ Stahl

Bericht der E1 Jugend

Nach der Vorbereitung auf die neue Saison und den ausgetragenen Freundschaftsspielen und Turnieren waren wir recht zuversichtlich das die Saison gut verlaufen würde. Im ersten Spiel gegen Rüblinghausen wurden wir eines besseren belehrt und mussten eine deutliche Klatsche hinnehmen. Wir dachten schon die neue Saison würde so weiter gehen wie die alte aufgehört hatte. Doch dann kam eine deutliche Leistungssteigerung und von den insgesamt 8 Spielen konnten 5 gewonnen werden unter anderem gegen Mannschaften gegen die wir eine deutliche Niederlage erwartet hatten. Somit können wir eine durchaus positive Bilanz aus der Hinrunde ziehen.

Ein besonderes Erlebnis für unsere Mannschaft war der Besuch des Bundesligaspiels Dortmund gegen Hoffenheim da einige Kinder noch nie in einem Stadion gewesen waren. Jetzt ist die Hallensaison angelaufen und bei unserem ersten Turnier in Meinerzhagen konnten wir einen guten dritten Platz belegen, um ins Endspiel zu kommen fehlte uns 1 Tor in der Vorrunde.Im gesamte Turnier wurde nicht ein Spiel verloren. Wir hoffen das es bei den noch anstehenden Turnieren so weiter geht. Zum Schluss möchten wir Trainer allen Eltern unseren Dank für die Unterstützung bei allen Spielen aussprechen.

Martin Hauernherm Thomas Gummersbach Frank Gärtner

Die Galaktischen als „F2“wieder geerdet

Tja so geht das, in der letzten Saison als G1-Jugend so ziemlich alles weggeputzt, und jetzt als F2 fangen wir uns wieder die ein oder andere Niederlage ein.

Wir spielen fast immer gegen andere F2 Mannschaften, aber die Spieler der Gegner sind oft 1 – 2 Jahre älter und doppelt so groß wie wir. Nur bei Hünsborn, Ottfingen/Rothemühle und Altenhof hatten wir es mit gleichaltrigen zu tun. Diese Spiele waren auch alle sehr eng, 1x verloren, 1x unentschieden, 1x gewonnen. Die anderen Spielgemeinschaften mischen da irgendwie anders. Bei Spielen gegen diese „F 2“ Mannschaften haben wir dann ordentlich Lehrgeld bezahlt. Aber wartet mal ab, wir sind jetzt heiß, wir trainieren knallhart, man trifft sich immer zweimal, zieht euch warm an. Wir freuen uns jetzt schon auf euch.

Das Training ist jetzt für jeden intensiver. Wir trainieren mit 10 – 12 Kindern, da ist dann nicht mehr so ein gewusele wie bei den Mini´s mit 20 – 30 Kid´s. Unsere Trainer Jonas und Simon können sich jetzt noch besser im jeden kümmern, Torwarttraining inklusive. Wir „freuen“ uns auf die Rückrunde. *Ch.Lütticke*

JUNKERS
IRON ANNIE JU 52

MARIANNE CLEMENS
UHREN & SCHMUCK
DROLSHAGEN, ANNOSTR: 1 TEL: 02761/71110

Ein guter Freund verlässt den Buscheid

Oliver Kalisch wird zur neuen Saison nicht mehr Trainer des A-Kreisligisten SC Drolshagen sein. Nach insgesamt acht äüsserst erfolgreichen Jahren „Am Buscheid", verbunden mit zwei Aufstiegen in die Bezirksliga und zwei Vizemeisterschaften, sucht der 41-jährige nun eine neue Herausforderung.

Aktuell steht der SC auf einem guten vierten Tabellenplatz. Durch seine professionelle Einstellung hat sich Oliver Kalisch bei Spielern, Vorstand und Zuschauern und darüber hinaus ein sehr hohes Ansehen erarbeitet. Die Verantwortlichen im SC suchen jetzt einen adäquaten Ersatz.

Ein Spielertrainer könnte helfen, der sehr jungen Mannschaft eine Führung auch auf dem Platz zu geben.

Der gesamte Verein wünscht Oliver Kalisch für seine Zukunft alles Gute und bedankt sich für seine engagierte und sehr erfolgreiche Arbeit.

Heizung
Sanitär
Voßhölzchen 10
57489 Drolshagen
Fax 02761 - 722 91
BERG & CLEMENS GmbH
0 27 61 - 7 18 66

Neubau der Kabinen am Buscheid

Nach einer langwierigen Genehmigungsphase konnten wir im Juni endlich mit dem Neubau unserer Kabinen beginnen. Zunächst musste der Altbau in Eigenregie komplett entkernt werden, um den Weg für den Komplettabriss des alten Gebäudes aus dem Jahr 1957 freizumachen. Zahlreiche Helfer des SC und schweres Gerät der Fa. StraTief waren notwendig. Die Ausschachtungsarbeiten fanden bei extrem schlechten Wetter-bedingungen statt. Immer wieder mussten die Gräben ausgepumpt werden. Desweiteren erschwerte fester Fels die Arbeiten. Nach dem Giessen der Bodenplatte konnten wir unter der fachkundigen Aufsicht von Guido Feldmann und dem Drolshagener Bauunternehmer

Martin Bock richtig loslegen, der Erfolg wurde durch die stetig wachsenden Mauern schnell sichtbar. Zahlreiche Helfer aller Abteilungen waren in unterschiedlicher Weise aktiv. Erwähnenswert (wieder einmal) ist an dieser Stelle der Einsatz von Patti Bartscher, der von morgens bis abends, auch in seinem Urlaub, geschuftet und gerackert hat. Ihm gebührt neben Guido unser ganz besonderer Dank! Mittlerweile sind wir im Odergeschoß angelangt. Leider spielt aktuell das Wetter nicht mit, sodass wir aktuell nur sehr zögerlich weiterkommen.

Fortsetzung auf der nächsten Seite

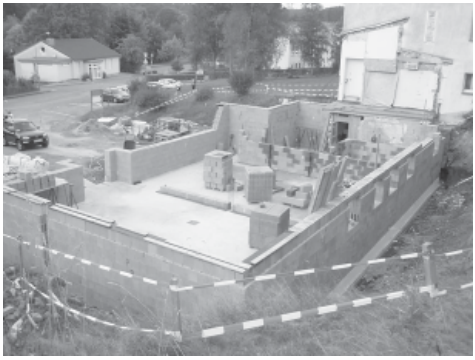

Günter Albus
Bedachungen

fachbetrieb für dach-, wand- und abdichtungstechnik

57489 drolshagen
hagener straße 51
tel. 02761 71303
fax 02761 72522
www.albus-dach.de

Unser Bewusstsein für ein vernünftiges Umgehen mit unseren endlichen Ressourcen, aber auch die Tatsache, dass wir als SC zukünftig für alle Nebenkosten aufkommen müssen, hat uns dazu bewogen, uns intensiv mit dem Thema Energiesparen zu beschäftigen. Alternative Heizmethoden (Erdwärme, Luftwärmetauscher) mussten jedoch aufgrund immenser Mehrkosten bei der Anschaffung von rund 60.000 € ad acta gelegt werden. Eine aufwendiges Be- und Entlüftungssystem mit einer hocheffizienten Wärmerückgewinnung ist jedoch trotz der enormen Zusatzkosen (20.000 €) beschlossen. Bei allen Baustoffen wurde Wert auf einen möglichst hohen Isolierwert gelegt, hier sind wir auf dem neuesten Stand. Das Solardach sorgt für emissionsfreie Energie. Diese Vorhaben bedeuten natürlich zusätzliche Kosten. Die vom Architekten ermittelten Baukosten betragen bei einer konventionellen Bauweise 375.000 €. Dieser Wert wird nicht zu halten sein. Wir rechnen jetzt mit rund 400.000 €, trotz aller möglichen Einsparungen und Eigenleistungen. Sollte sich diese Vermutung bestätigen, werden wir mit der Stadt Drolshagen in Verhandlungen treten müssen, um eine für alle Beteiligten akzeptable Lösung zu finden.

T- SHIRTS zum Kabinenneubau

Wir möchten noch einmal auf unsere T-Shirts zur Unterstützung des Kabinenneubaus hinweisen. Die Shirts in Top-Qualität von Fruit-of-the-loom sind in weiss und violett und in nahezu allen Größen im SC Shop oder per Mail denis.altmann@gmx.de zu bekommen. Der Preis beträgt nur 7,50 € ! Danke für Eure Hilfe und Unterstützung.

Bauunternehmen Bock
www.bock-bauunternehmen.de

Bock Bauunternehmen
Inh. Martin Bock
Hauptmannstraße 8
57489 Drolshagen

Telefon: 02761-72552
Fax: 02761-9479636
Mobil: 0160-90673030
info@bock-bauunternehmen.de

Eingetragen im Maurer- und Betonhandwerk

Ihr Frischemarkt
FRIEDHELM DORNSEIFER

PAUL und das
DORNSEIFER -Team
wünschen dem
SC Drolshagen
viel Erfolg!

www.ihr-frischemarkt.de

Sparkasse.
Gut für Olpe, Drolshagen und Wenden.

Wir übernehmen Verantwortung für unsere Region. Denn wir fördern aktiv Kultur und Sport, soziale und gemeinnützige Projekte, Handwerk und Industrie, Jugendarbeit und, und, und… Für gute Lebensqualität in unserer gemeinsamen Zukunft. Denn wo Sie leben, sind auch wir Zuhause.
Wenn's um Geld geht – Sparkasse.