Buscheidexpress

Vereinszeitung des SC Drolshagen 1962 e.V.

Juli 2011

GETRÄNKE
Reese
Drolshagen - Berlinghausen
Tel. 02761 / 7 36 80

Wir machen den Weg frei.

Über 12.000 Menschen aus dem Wendener und Drolshagener Land sind bei uns Mitglied!

Wir sind der Region sowie den Menschen vor Ort verbunden und verstehen uns als Förderer unserer Mitglieder. Mit einem starken Finanzpartner an Ihrer Seite geht vieles leichter. Denn in der Gemeinschaft werden Ziele miteinander erreicht. Das ist es, was wir unter dem **>>Wir machen den Weg frei<<Prinzip** verstehen.

Werden auch Sie Mitglied unserer Bank und profitieren Sie neben einer attraktiven Dividende von zurzeit **5,5 %** auch von exklusiven Vorteilen im Bereich der Baufinanzierungen, Kontomodelle, Versicherungen und Mitgliederreisen.

www.volksbank-wenden-drolshagen.de

Jetzt Mitglied werden!

Volksbank
Wenden-Drolshagen eG
freundlich ~ kompetent ~ vor Ort

Vorwort

Die Saison 2010/2011 ist vorbei. Zunächst ein herzliches Danke schön an alle aktiven Spieler, Trainer und Betreuer im Verein. Ihr alle habt den SC auf fremden Plätzen hervorragend repräsentiert. Sportliche Höhepunkte gab's reichlich, Erfolge auch. Neben den tollen zweiten Plätzen der 1. Mannschaft und der Damen oder einem super 4. Platz der Zwoten haben wir in der Jugendabteilung insbesondere bei den Mannschaften mit Wertung eine sehr erfolgreiche D-Jugend gesehen. Die B-Juniorinnen haben in der Westfalenliga einen sensationellen 4. Platz belegt. In der E-, F- und G- Jugend sind wir doppelzügig sehr erfolgreich am Spielbetrieb beteiligt. Danke sagen wir aber auch insbesondere der D2 Jugend. Weit abgeschlagen und oft genug mit richtig „Haue" ist man nach Hause gekommen und doch hat die Mannschaft bis zum Schluss durchgezogen. Sind das unsere wahren Helden der Saison? Die neue Saison 2011/2012 steht schon in der Startlöchern. Allen Mannschaften wünschen wir schon jetzt sportlichen Erfolg und gesunde Knochen. Begrüßen möchten wir natürlich alle Neuen im Verein, in erster Linie den neuen Trainer der Ersten, Markus Niklas und den neuen Co-Trainer Jörg Rademacher. Unseren Abgängen, insbesondere Oliver Kalisch und Manuel Fernholz, wünschen wir alles Gute bei den aufnehmenden Vereinen.

Bedanken möchten wir uns bei allen Freunden, Gönnern, Werbepartnern und unseren zahlreichen Fans für die tolle Unterstützung in der abgelaufenen Saison und hoffen natürlich auch auf die Unterstützung in der kommenden Saison.

Allen Drolshagener Bürgerinnen und Bürgern wünschen wir eine schöne und erholsame Ferienzeit.

Der Vorstand

Buscheidexpress

IMPRESSUM

Herausgeber :
SC Drolshagen 1962 e.V.
Verantwortlich für den Inhalt:
Joachim Stachelscheid

Internet: scdrolshagen.de
buscheidexpress.de

1. Mannschaft

Am Ende der Saison 2010/2011 belegte die Mannschaft des scheidenden Trainerduos Oliver Kalisch und Manuel Fernholz einen starken zweiten Tabellenplatz und erfüllte somit die Erwartungen vor der Saison vollends. Nach einer durchwachsenen Hinrunde mit vielen Höhen und Tiefen blieb der SCD in der kompletten Rückserie ungeschlagen und rückte den bereits um mehr als zehn Punkte enteilten Möllmickern noch mal auf die Pelle. Das es zu mehr nicht reichte, lag an den vielen unnötigen Punktverlusten in der ersten Saisonhälfte und einem 1:1 im vorletzten Spiel beim SV Maumke.

In den Spielen gegen den FC Kirchhundem (5:2), beim SSV Elspe (7:0) und gegen den SC LWL (3:0) zeigte die Mannschaft vor allem im Spiel nach Vorne ihre Klasse. Somit stellte man mit 93 erzielten Treffern die mit Abstand beste Offensive und mit Sturmführer Patrick Stamm (35 Tore) auch den Torschützenkönig der A-Liga.

Im Verlauf der Serie wuchs die Mannschaft immer mehr zusammen. Nach dem personellen Umbruch vor der Saison - viele wichtige Leistungsträger und Stammspieler verließen den Verein, viele neue A-Jugendliche kamen hinzu - brauchte die Truppe einige Zeit um sich zu finden. Positiv war, dass mit Christian Heimann, Johannes Heuel, Felix Stahlhacke und Thomas Hilbig vier ehemalige A-Jugendspieler den Sprung in den Kader der 1. Mannschaft geschafft haben. Bemerkenswert, dass Thomas Hilbig als erst 18-jähriger die meisten Spiele und Minuten aller Akteure absolvierte. Ein großer Verdienst der Trainer Oliver Kalisch & Manuel Fernholz, die den jungen Leuten einfach die Chance gegeben haben ihre vorhandene Klasse zu zeigen.

Nach sechs überaus erfolgreichen Jahren, die im Bezirksligaaufstieg in der Spielzeit 2007/2008 ihren Höhepunkt fand und von weiteren drei Vizemeisterschaften in der Kreisliga begleitet wurden, endet nun die Ära von Trainer Oliver Kalisch. Er verlässt zusammen mit Co-Trainer Manuel Fernholz den SCD in Richtung Kierspe. Jedoch kann man sich sicher sein, dass die Beiden den Neu-Trainern Markus Niklas & Jörg Rademacher eine intakte und homogene Mannschaft hinterlassen haben. Der Kader bleibt nahezu komplett und wird zudem durch Thorsten Schrottke (TuS Rhode), Peter Ohm (VSV Wenden), sowie den beiden Rückkehrern Dennis Krämer und Christian Jeck (beide FSV Gerlingen) verstärkt. Außerdem stoßen weitere zehn A-Jugendliche zu den drei Seniorenmannschaften.

Trainingsauftakt ist am Dienstag, den 12. Juli um 19.00 Uhr. Es steht neben zahlreichen Testspielen auch erstmalig die Teilnahme am Opel Stahl-Cup auf dem Programm, bei dem u.a. die SpVg. Olpe, der SV Rothemühle, Bezirksligavizemeister SV Ottfingen und die Zweitvertretung der SF Siegen teilnehmen.

Krombacher

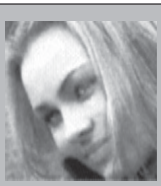
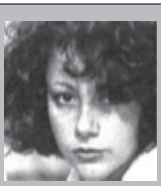
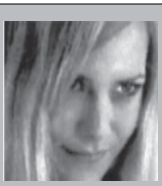

City Friseur
Bernd Dewenter

professional style and haircare

Hagener Straße 13 57489 Drolshagen
Tel. 0 27 61 - 83 64 65

Immer da, immer nah.

PROVINZIAL
Die Versicherung der Sparkassen

Sportler vertrauen der Nummer 1 in Westfalen. Die Provinzial – zuverlässig wie ein Schutzengel.

Ihre Provinzial-Geschäftsstelle

Christian Haas
Hagener Straße 27, 57489 Drolshagen
Tel. 0 27 61 / 97 94 10
haas@provinzial.de

Zwote erreicht guten 4. Tabellenplatz

Die 2.Mannschaft konnte eine sehr wechselhafte Saison doch noch mir einem sehr guten 4.Tabellenplatz abschließen.

Immer wieder gab es in der zurückliegenden Saison große Leistungsschwankungen. Diese gipfelten im negativen Sinne sicher in den zwei Niederlagen gegen die beiden Kellermannschaften aus Dahl (1:6) und den späteren Absteiger Iseringhausen (1:2). Da man nicht mehr wirklich was mit dem Abstieg zu tun hatte und auch oben schon lange nichts mehr reißen konnte, war in der Folge zu befürchten, dass die Mannschaft die Saison locker ausklingen lassen würde. Doch Gott sei Dank ging nach diesen beiden Rückschlägen ein Ruck durch die Mannschaft. Schon in den darauffolgenden beiden Spielen konnte jeweils ein Punkt gegen die führenden Mannschaften der Tabelle, Türk Attendorn (2:2) und LWL (2:2), erreicht werden. Mit Siegen aus den restlichen Saisonspielen gegen Oberveischde (6:2), Kleusheim/Elben (3:2), Lütringhausen (5:3), Spvg. Olpe (5:0) konnte man sich dann doch noch den 4.Tabellenplatz sichern. Am letzten Spieltag zeigte man im direkten Vergleich mit Schreibershof dann, dass man zurecht die bestplatzierte Mannschaft des Stadtgebietes der Kreisliga C ist. Eine gute erste Halbzeit und ein Doppelschlag nach der Pause reichten um das Derby sicher mit 4:2 zu gewinnen.

Hervorzuheben sind sicherlich die A-Jugendlichen Marius Schröder, Simon Galler, Adrian Bock und Jens Gonschior, die einige Einsatzzeiten erhielten und schon jetzt einen bleibenden Eindruck hinterlassen konnten.

Besonderer Dank gilt unserem Trainer Matthias Würde und seiner Frau Sandra, die trotz Nachwuchs ihren begehrten Ehemann 3mal die Woche entbehrt. Außerdem danken wir Sebastian Blank, der uns die ganze Saison über fabelhaft betreut hat. *Johann Lütticke*

ULRICH MEIER
SCHREINEREI
Treppenanlagen
Innenausbau
CNC-Bearbeitung
Zimmertüren
Haustüren
57489 Drolshagen-Wintersohl
Tel. 0 27 61/41 09 - Fax 0 27 61/5 31 62
e-mail: Schreinerei.Meier@t-online.de
www.schreinerei-ulrich-meier.de

Ristorante-Pizzeria
TRAPANI PALERMO MESSINA
MARSALA SICILIA
ENNA
CATENANUOVA CATANIA
SIRACUSA
Re. Mirabella seit 1987 für Sie in Drolshagen
Bella Sicilia
Hagener Straße 3
57489 Drolshagen
Tel. 02761 71055
Fax 02761 73218
www.bellasicilia.altervista.org
Dienstag & Mittwoch Aktionstag:
Pizzen, Salate und Nudeln (normale Größe) 5,00 €
Ausgeschlossen Feiertage und Lieferservice
Alle Gerichte auch zum Mitnehmen!

STARKE
Meinerzhagen
Ihr zuverlässiges STARKE -Team

3. Mannschaft

Die beste aber mit Sicherheit auch verrückteste Rückrunde liegt hinter der 3. Mannschaft des SC Drolshagen.
Einerseits holten wir in 13 Rückrundenspielen 7 Siege, 2 Unentschieden und 4 Niederlagen und somit 23 Punkte und die mit Abstand beste Serie seit der Wiedergründung im Sommer 2008. Zudem hatten wir mit einer durchschnittlichen Trainingsbeteiligung von 13 Spielern, eine nicht nur für 3. Mannschaften bzw. D-Kreisligisten sehr gute Trainingsbeteiligung. Auch sieben Siege in Serie zu Beginn der Rückrunde sind absolut Top.
Wer jetzt aber rechnen kann, kennt das ABER...
Genau, aus den letzten 6 Spielen wurden 2 Punkte geholt! Das alleine ist schon nicht so toll. Richtig schlimm daran ist die Höhe der Niederlagen!
2:4 zuhause gegen Inter Olpe, 0:7 zuhause Belmicke-Benolpe, 0:7 bei der Zweiten vom FC Altenhof und gar ein 2:12 bei der Zweiten der SF Möllmicke! Zudem ein 4:4 zuhause gegen Ottfingen 3 und ein 1:1 bei der Zweiten von Bleche / Germinghausen. Okay, zur kleinen Verteidigung. Außer Bleche / Germinghausen waren es die Top 5 der Liga. Trotzdem, wer 7 Spiele in Folge verdient gewinnt, DARF nicht so deutlich verlieren. Hieran werden wir arbeiten müssen.
Insgesamt bin ich aber auf das erreicht Stolz und denke in der neuen Saison dürfte der nächste (kleine) Schritt nach vorne gemacht werden.
Ein Platz unter den Top 5 ist das Ziel. Diese Saison stand Platz 8 am Ende.
An dieser Stelle gratuliere ich im Namen der Mannschaft Meister Altenhof 2 zum Aufstieg und wünschen den Jungs vom Winterhagen alles Gute in der Kreisliga C.
In der neuen Saison werden dann Eugen Alles und Dirk Goldack (beide haben im Laufe der Rückrunde bereits aufgehört) sowie Apollo und Vassili (beide zur Zweiten des TuS Rhode) nicht mehr dabei sein. Vassili Panagis und Apollo Michalakopulos werden wir somit aber in der neuen Saison wieder sehen. Rhode 2 ist auch in der Kreisliga D3 und neben Kleusheim / Elben 3 und Dahl/Friedrichsthal 2 die dritte Mannschaft, gegen die wir in der gerade abgelaufenden Saison sowohl das
Hinspiel- als auch das Rückspiel gewonnen haben. Mit Feymi Sampan und Mirco Fernholz fangen zwei Ex-Spieler wieder an.
Andre Dodt (bisher SCD 2) gehört ebenso ab Sommer zur Dritten. Wer ansonsten noch dazu kommt, sehen wir am Ende der Vorbereitung.
Wir starten am Samstag, 23. Juli um 13 Uhr mit der Vorbereitung und ich hoffe das dann alle wieder so heiß auf Fussball sind, wie sie es zu Beginn der Rückrunde waren.

Olli Prinz,
Trainer SCD 3

fashion4sports
ROBERT KUNZ SPORT SHOP
Hummel Store Siegen
hummel
Freiengründerstr. 5
57080 Siegen
www.fashion4sports.de
info@fashion4sports.info

Trainingsauftakt beim SCD

Auf dem Bild von links nach rechts oben: Andre Dodt, Marco Vitale, Peter Ohm, Thorsten Schrottke, Jörg Rademacher (Co-Trainer), Arber Krasniqi, Marius Schröder, Peter Kamp, Patrick Gebauer
Von links nach rechts unten: Markus Niklas (Trainer), Adrian Bock, Dennis Krämer, Jens Gonschior, Simon Galler, Heiner Wintersohl und Christian Jeck. Es fehlen: Marco Stahlhacke, Franz Lütticke und Robin Seefeldt

Zum Trainingsauftakt der 1. und 2. Mannschaft am Dienstag, 12. Juli konnte der Vorstand zahlreiche Neuzugänge am Buscheid begrüssen. Obwohl durch Verletzung, Urlaub oder Spätschicht insgesamt noch 12 Spieler fehlten, war der Sportplatz mit ca. 40 Spielern sehr gut gefüllt.
Unsere Trainer Markus Niklas und Jörg Rademacher (1. Mannschaft) sowie Matthias Würde und sein Co-Trainer Peter Schürholz (2. Mannschaft) haben in der Vorbereitung somit jetzt die Qual der Wahl zu entscheiden, wer letzlich zu welchem Kader gehört. Insgesamt versuchen 53 Spieler ihr Glück in den beiden Teams. Zusätzlich noch mal gut 20 Spieler für die Dritte, die am Ende der Vorbereitung sicherlich durch den ein- oder anderen Spieler dann noch verstärkt werden dürfte.
Die Voraussetzung eine gute Saison zu spielen, sind somit gegeben. Wir hoffen auf eine erfolgreiche Saison und das sich vor allem kein Spieler schwer verletzt. Aktuell fallen aufgrund von Verletzungen leider Tim Willmes, Marcel Schlizio und Andre Lau aus. *Olli Prinz*

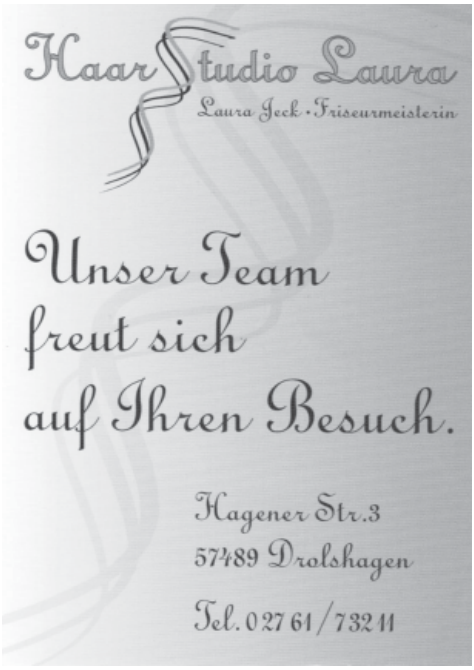

Liebe Leserinnen und Leser des Buscheid Express, werte Anhänger des SC Drolshagen,

endlich ist es nach 6-wöchiger Sommerpause wieder soweit: die Vorbereitung für die Serie 2011/2012 hat begonnen.
Seit meiner Zusage, beim SC Drolshagen als Trainer zu arbeiten, freue ich mich ungemein auf diese neue und reizvolle Aufgabe.
Für Sie bedeutet das zunächst einmal ein neues Gesicht auf der Trainerbank - nach der langen und erfolgreichen Zeit meines Vorgängers Oliver Kalisch. Für mich gilt es so schnell wie möglich eine schlagkräftige Mannschaft zu formen und so vorzubereiten, dass sie den Herausforderungen der neuen Serie gewachsen sein wird. Darüber hinaus bin ich sehr gespannt auf ein viel versprechendes Umfeld und Vereinsleben, was für mich insofern Neuland darstellt, als dass der SC Drolshagen mein erster Verein außerhalb der Gemeinde Wenden ist.
In punkto sportliche Ziele hoffe ich, dass wir an die sehr gute Rückserie anknüpfen können und bei einem, wenn möglich passenden Start in die Saison, schnell oben „Fuß fassen" sollten.
Über diese kurzfristigen Vorstellungen hinaus werde ich großen Wert darauf legen, dass auch der mittel- bis langfristigen Entwicklung im sportlichen und menschlichen Bereich immer eine wichtige Rolle beigemessen wird.
Grundlage hierfür ist eine stetige Kommunikation untereinander und auf der Ebene der Verantwortlichen; hier denke ich vor allem an den Vorstand sowie die Trainer der 2. Mannschaft und der A-Jugend. Letztendlich gilt es auch für den Trainer der 1. Mannschaft, viele Gespräche zu führen und für jeden ansprechbar zu sein.
Entscheidend für das Gelingen dieses Vorhabens wird jedoch sein, dass die Freude am und mit dem „Fußball" immer ganz oben auf der Prioritätenliste stehen sollte und dass dazu alle am Vereinsleben des SC Drolshagen beteiligten ihren Beitrag leisten können. Ich werde das mir Mögliche gerne einbringen.
So verbleibe ich mit der Hoffnung auf eine schöne Zeit in Drolshagen,
mit sportlichen Grüßen

Markus Niklas

Markus Niklas

Wenden, Geburtsjahr 1975
Bisherige Stationen:
Jugend: 1983-1992 FC Möllmicke, FC Altenhof, VSV Wenden
Senioren: 1992-1994 VSV Wenden, 1994-1996 FC Möllmicke, 1996-2006 SV Ottfingen
Trainer: 2006-2010 FSV Gerlingen

Erfolge: Pokalsiege auf Gemeinde- und Kreisebene mit dem SV Ottfingen
Gemeindepokalsieger 2009 und Hallengemeindepokalsieger 2008 mit dem FSV Gerlingen

K&R Krämer & Radmacher GmbH KFZ-Meisterbetrieb

Im Wiesengrund 1 - 57489 Drolshagen - Tel. 02761 73511

e-mail: Kraemer_und_Radmacher@t-online.de

- Fahrzeughandel
- Karosserie - Instandsetzungl
- TÜV u. AU- Abnahme im Hause
- Achsvermessung
- Reifenhandel

Baugeschäft

Meisterbetrieb

- **Erdarbeiten**
- **Maurer- und Betonarbeiten**
- **Schlüsselfertigbau**

bruno reuber GmbH

57489 Drolshagen
Waldweg 2

Mail: info@reuberbau.de
Tel.: 02761 71359
Mobil: 0171 770 5578

Uli Stahl bestätigt

SC,ler Uli Stahl wurde am 08.06.2011 als Vorsitzender des Stadtsportverbandes für 2 Jahre im Amt bestätigt. Auf dem Foto , v.l.: Schatzmeisterin Christa Schürholz, Vorsitzender Uli Stahl, Geschäftsführer Jens Kühmstädt und Andreas Hilchenbach (FC Schreibershof) als neuer 2. Vorsitzender.
Hermann Jadatz vom TuS 09 wurde als langjähriger 2. Vorsitzender verabschiedet.

Bauunternehmen Bock
www.bock-bauunternehmen.de

Bock Bauunternehmen
Inh. Martin Bock
Hauptmannstraße 8
57489 Drolshagen

Telefon: 02761-72552
Fax: 02761-9479636
Mobil: 0160-90673030
info@bock-bauunternehmen.de

Eingetragen im Maurer- und Betonhandwerk

Damenmannschaft

Die Damen können dieses Jahr sicherlich auf eine erfolgreiche Saison 2010/2011 zurückblicken.
Nachdem sogar gegen den Meister aus Siegen ein 2:2 erkämpft wurde und wir neben wichtigen Siegen beispielsweise in Dotzlar und Lennestadt auch einige Kantersiege (gegen Saalhausen 8:0, Ernsdorf 9:0 und Ostentrop/ Schönholthausen 8:0) einfahren konnten, beendeten wir die Saison zwar punktgleich mit der Fortuna aus Freudenberg , konnten aber durch ein Torverhältnis von 116:31 den 2. Platz verteidigen. Am Ende standen 65 Punkte auf der „Haben-Seite" bei 20 Siegen, 5 Unentschieden und 3 Niederlagen.
Zugute kam uns dabei, dass wir über die komplette Saison nur wenige ernsthafte Verletzungen zu beklagen hatten und wir aufgrund der kontinuierlich guten Trainingsbeteiligung immer ordentlich trainieren konnten.
Auch die zu Senioren erklärten Spielerinnen aus der Mädchenmannschaft haben uns in einigen Spielen sehr geholfen.
In der nächsten Saison kommen dann Ann- Katrin Lau, Leonie Clemens und Martha Maiworm fest in die Damenmannschaft.
Allerdings müssen wir auch Abgänge hinnehmen. So möchten einige Spielerinnen eine Pause einlegen oder können aus beruflichen Gründen oder wegen des Studiums nicht weiter machen bzw. nicht immer da sein. Trotzdem hoffen wir natürlich, dass uns alle noch irgendwie erhalten bleiben und bald auch wieder aktiv dabei sind! Weiterhin wird es eine Veränderung in unserer Gruppe geben.
Durch einige neue Mannschaften im Kreis ist geplant, dass es eine eigene Olper Gruppe gibt. Doch egal welche Gegner uns in der nächsten Saison gegenüberstehen werden, wir wollen wieder ganz oben angreifen und versuchen, den Aufstieg in die Bezirksliga perfekt zu machen.
Zum Schluss möchten wir uns noch bei allen bedanken, die uns während der vergangenen Spielzeit unterstützt haben und wünschen allen eine erholsame Sommerpause. ?
Carina Clemens

Buscheidexpress
Auch im Internet : www.buscheidexpress.de
SPORT-CLUB-DROLSHAGEN e.V.

Annette's Blumenladen
Breite Wiese 1 57489 Drolshagen
Telefon 02761 73303
Sträuße und Gestecke
Hochzeitsfloristik
Trauerfloristik

Informationstechnik
Frank Schleicher

TV-HiFi-Video-SAT
Telekomunikation/Computer

Reparatur-Installation-Beratung-Verkauf

Gerberstraße 16
57489 Drolshagen
Tel.:02761 790944
Fax:02761 790945

Radio-Fernsehtechnik
Meisterwerkstatt
Mobil:0177 5116389
frank.schleicher@freenet.de

Wir vertreten Sie in jedem Fall.

Kanzlei Thomas Gosmann & Kollegen
Rechtsanwälte • Fachanwälte • Mediator
Rechtsanwalt Gosmann, Fachanwalt für Insolvenzrecht und Mediator
Rechtsanwältin Ratay, Fachanwältin für Familienrecht

Gerberstraße 29 • Drolshagen • Tel. 0 27 61 – 94 36 247 • www.kanzlei-gosmann.de

SPD

Bedürfnisse erkennen.
Lösungen entwickeln.
Sozial handeln.

www.spd-drolshagen.de

Westfalenliga - Mädchen wieder dabei

Die B1 hat eine wirklich „SUPER-SAISON" gespielt. Nach dem im Sommer 2010 der Aufstieg in die Westfalenliga geschafft wurde, hatte man natürlich ein ganz großes Ziel, den „NICHTABSTIEG". Die Truppe geriet nie in Abstieggefahr, ganz im Gegenteil. Immer war der Kontakt zu den oberen Ränge gegeben. Am Ende sprang dann der sensationelle 4. Tabellenplatz dabei heraus. Diese Platzierung berechtigte dann sogar zur Teilnahme an den Relegationsspielen zur Regionalliga. Was für ein Wort - REGIONALLIGA. Die Verantwortlichen überlegten nur kurz, ob man teilnehmen sollte. Was käme bei einem positiven Ausgang nur auf die Mannschaft zu?

Na ja, wir hatten ja auch die unbekannte Westfalenliga überstanden. Bei der Auslosung wurde uns leider der stärkste mögliche Gegner im Topf zugeteilt, die SG Essen-Schönebeck.

Doch alle freuten sich riesig auf diese zwei Entscheidungsspiele. Während wir im Hinspiel bei der 0:6 Niederlage keine Chance hatten, so sollte das Rückspiel zu einem außergewöhnlichen Ereignis werden. Bei strahlendem Sonnenschein und einer beeindruckenden Zuschauerkulisse boten die Mädchen eine tolle Leistung. So stand es lange Zeit unentschieden (Sabrina hatte mit einem Weitschuss den Ausgleich geschossen) bevor in der Schlussphase dem Bundesliganachwuchs aus Essen noch ein 3:1 Sieg gelang. Aber ALLE (beide Mannschaften und die vielen Fans) waren von diesem Event begeistert.

beide Mannschaften nach dem Abpfiff:
Nun gilt es sich bald auf die im September startende neue Saison vorzubereiten. Mit einem stark veränderten Spielerkader soll dann erneut die Klasse gehalten werden.

seit 1965

Imbiß Weiland

Öffnungszeiten:
Mo.-Sa. von 11.00 - 22.00 Uhr
So. u. Feiertags 11.30 - 22.00 Uhr

Hagener Straße 68a
57489 Drolshagen
Telefon 02761 73367

burkhard schürholz

fliesen - platten - mosaikleger

Seit 2004 in Drolshagen

Am Mühlenteich 3
57489 Drolshagen **Tel. 0160 6112441**

www.fliesen-schuerholz.de

ABSCHIED

In diesem Jahr verlassen 6 Mädchen die B-Juniorinnen-Mannschaft des SC.
Elena Pieper, Leonie Clemens und Ann-Katrin Lau müssen „altersbedingt" ihre Plätze räumen. Alle DREI sind schon seit Jahren dabei und haben das Bild der Mannschaft mitgeprägt.
Während Leonie und Ann-Ka dem SC in der Damenmannschaft erhalten bleiben, sucht Elena eine neue sportliche Herausforderung beim FC Finnentrop (Frauen-Westfalenliga).
Ana Schönenberg und Sabrina Maihöfer klettern in der sportliche Leiter noch eine Stufe höher. Sie werden in der kommenden Saison die Fußballschuhe für den VFL Bochum schnüren, die in der B-Juniorinnen-Regionalliga beheimatet sind. Ann-Sophie Sommer „wandert" für ein halbes

ALT unterstützt JUNG

Die B-Juniorinnen wurden jetzt vom 2. Vorsitzenden der Altligaabteilung, Thomas Gummersbach, überrascht. Mit einer „saftigen" Spende wollten die Altligisten die Mädchen unterstützen. Es ist ja allgemein bekannt, dass im Spielbetrieb doch erheblich Fahrkosten anfallen. Um dort zu helfen, hatte man sich für dieses Präsent entschieden. Vielen Dank dafür an die Altliga.
An dieser Stelle möchten wir uns auch bei den Firmen - M.A.S. (Michael Kuck), - Rottmann Finanz, - Hotel „Zur Brücke" (Thomas Schröder), - SMD (Stefan und Andreas Stachelscheid), - JAHU (Achim Huckestein und Klaus Jalten) und - Bedachungsgeschäft Franz Clemens (Ralf Clemens), bedanken. Auch sie sorgen dafür, dass das Projekt „Westfalenliga" durchzuführen ist.

Damen und Mädchen bei der WM

Die SC–Anhängerschaft vor dem Stadion

Unsere Damen- und Mädchenmannschaften unterstützten die deutsche Frauen-Nationalmannschaft bei der Fußball-WM. Mit 110 Fans waren sie Augenzeugen des überzeugenden Sieges der Deutschen gegen Frankreich. Am Ende sicherte man sich mit diesem 4:2 Platz 1 in der Vorrundengruppe.
Im Stadionbereich und natürlich im Borussia-Park in Mönchengladbach herrschte eine grandiose Stimmung. Überwiegend fröhliche Jugendliche und Kinder (natürlich alle im Deutschland-Trikot) bestimmten das Bild.
Spätestens als dann die LAOLA-Welle das 1. Mal durch das weite Rund „rollte", waren alle bei der WM angekommen.
An so ein Ereignis wird man immer wieder gerne zurückdenken.
Ein Wermutstropfen war jedoch die „späte Anstoßzeit". So erreichten die Busse erst gegen 01:30 Uhr wieder den Marktplatz in Drolshagen. Aber es hatte sich gelohnt, so die einhellige Meinung aller doch dann müden Fans.

Elektro - Schürholz

· Licht-, Kraft- und Industrieanlagen
· Elektro-Heizungen
· Netzwerktechnik
· E-Check
· Kundendienst

Heinrich-Bone-Straße 19 · 57489 Drolshagen
Tel.: 02761 - 71172 · Fax: 02761 - 71488
elektro-schuerholz@t-online.de

B2-Juniorinnen Saison 2010/2011

Die im Sommer 2010 neu gegründete Mannschaft brauchte eine Zeit, um sich zu finden.
Neuzugänge und erfahrene Spielerinnen mussten zu einer Mannschaft geformt werden.
Bald stellten sich die ersten Erfolge im Spielbetrieb und sehr gute Platzierungen bei Hallenturnieren ein. Zu Beginn der Rückserie gab es beachtliche Siege gegen die späteren Meister SV Heggen und Vizemeister SF Albaum.
Natürlich fehlte den Mädchen noch die Konstanz, um ganz oben mitzuspielen. So war der weitere Saisonverlauf wie eine Wellenbewegung. Am Ende belegten die B2-Mädchen einen sehr guten 5. Platz mit 16 Punkten und 15:22 Toren.
Unter der Spielführerin Martha Maiworm, die herzlichst zur Damenmannschaft verabschiedet wurde, sind die Mädchen ein eingeschworenes Team geworden.
In der Gruppe steht Spaß, Bewegung an frischer Luft und Integration in diesen schönen Mannschaftssport im Vordergrund. Wer Interesse am Fußballspielen hat, ist jederzeit willkommen.

Zum Saisonende möchte ich mich bei allen Spielerinnen, deren Eltern für den Fahrdienst und besonders bei Heidrund Fuchs bedanken, die mir die Erstellung des Spielberichts-Online (SBO) abnahm. *Matthias Meyer*

FOTO MARTHA MAIWORM

u.v.l. Luca Erbe, Eileen Dörner, Viviane Frey, Sarah Rottmann, Levke Meier, Sabrina Hengstebeck
o.v.l. (Trainer) Matthias Meyer, Pia Clemens, Linda Burghaus, Lisa Czernio, Laura Ottersbach, Carolin Stricker, Ines Fuchs, Jana Voßkuhle, Martha Maiworm, Heidrun Fuchs (SBO)

Aufbereitung u. Verwertung von Biomasse

Kompostwerk Olpe
...natürlich besser

Zukunftsweisende Energiegewinnung
- Hackschnitzel aus Naturholz
- Energie-Komplettservice
- Contracting

Wiederverwertung wertvoller Rohstoffe
- Kompost
- Rindenhumus, Rindenmulch
- Mutterboden, Sauerlandboden
- Div. Substrate, Sackware
- Annahme von Gartenabfällen u. Landschaftspflegematerial
- Logistik - Dienstleistungen

Wir beraten Sie gern
Tel. 02761 / 94 43-0
www.kompostwerk-olpe.de

Wir unterstützen den SC Drolshagen

beim Neubau der Kabinenanlagen!

Frank Ackerschott
Heizung · Sanitärtechnik

- Öl-Gasfeuerung
- Bad-Heizungssanierung
- Solarenergie
- Kundendienst

Im neuen Garten 3
57489 Drolshagen

Telefon 0 27 63/21 27 61
Telefax 0 27 63/21 19 34

Jürgen Sack Finanz GmbH

Breite Wiese 2, 57489 Drolshagen, Tel. 02761/73300

Gartenbereich zum Eingang Hauptwohnung **Frontansicht mit Eingang Einliegerwohnung**

Dieses – TOP restaurierte, und sanierte Landhaus versprüht mit seinem Schick und Charme eine Wohlfühl-Atmosphäre, die seinesgleichen sucht. Es würde hier den Rahmen sprengen, um alle Details des Anwesens hervorzuheben. Das Anwesen ist in 3 separate Wohnungen unterteilt mit einer Gesamtwohnfl. v. rd. 345 m² (155/125/65m²) Wohnung 1 u. 2 („LOFT“ und OG-Whg.) können unproblematisch miteinander verbunden werden, sodass der Großfamilie eine Wohnfl. v. rd. 280m² zur Verfügung steht, und die Einliegerwohnung im EG (ca. 65m²) separat genutzt/vermietet werden kann. Wenn Ihnen die Wohnfl. der „LOFT-Whg.“ (rd. 155m²) mit dem wunderschönen Garten- u. Wiesenbereich ausreicht, können Sie die Mieteinnahmen der anderen zwei Wohnungen zur Reduzierung der Finanzierungskosten verwenden. Das Anwesen steht auf einem über 1.000 m² gr. Grundstück, nur ca. 2 PKW-Min. von Drolshagen entfernt. Auch für Tier- oder Pferdeliebhaber ist dieses Objekt geeignet. Sie haben die Option, ein massives Nebengebäude (rd. 300 m² Nutzfl.) mit zu erwerben, und können bei Bedarf noch ca. 6.000 m² Weideland (direkt neben dem Anwesen) langfristig anpachten. Ernsthafte Kaufinteressenten sollten eine Besichtigung mit uns vereinbaren, wobei wir Ihnen dann nähere Details und die Kaufpreisvorstellung mitteilen.

SIE WOLLEN VERKAUFEN ?

Nehmen Sie unseren kostenlosen Service in Anspruch. Wir helfen Ihnen bei der Kaufpreisfindung, und erstellen auf Wunsch ein werthaltiges Gutachten, sodass Ihre Immobilie zum fairen, und best möglichen Preis verkauft wird. Auf Wunsch können wir Ihnen bonitätsgeprüfte Kaufinteressenten vermitteln, was zu einer zügigen Kaufabwicklung beiträgt. Ebenso wichtig sind „wasserdichte“ Kaufverträge!!
Klar formulierte Vertragsklauseln beim Kaufvertrag schützen vor unliebsamen Überraschungen. Lassen Sie sich bei einem unverbindlichen persönlichen Gespräch von unseren Leistungen überzeugen.
RUFEN SIE AN: 02761 /73300 (h.schuermann@sack-finanz.de)

Jürgen Sack Finanz GmbH

Breite Wiese 2, 57489 Drolshagen, Tel. 02761 / 73300

Empfehlenswerte Eigentumswohnungen

Drolshagen-Zentrum

Neuwertige ETW; eigenem Eingang, Sonnenterrasse/Wiese, PKW-Stellplatz. Hervorragende Gesamtausstattung. Eine schicke Einbauküche inklusive. Diese 2-ZKB-Whg. wird Sie begeistern! Für ALT und JUNG, aber auch als Kapitalanlage bestens geeignet.

SOFORT FREI !!

KP: € 76.900,--(zzgl. 3,57% Courtage)

Für die kleine Familie (3-ZKB)

Nur rd. 2-3 Gehmin. v. Drolshagener Marktplatz, in sehr ruhiger und schöner Wohnlage. Komfortabel eingerichtet, mit Fensterbad/WC (Wanne u. Dusche). Eine schicke Einbauküche ist im Kaufpreis enthalten. Ebenso auch eine Garage, Kellerraum ,Waschküche. Mitnutzung einer kleinen Garten-Wiesenfläche. SOFORT FREI !!

KP: € 86.900,--(zzgl. 3,57% Courtage)

OLPE („Kimmicker Berg")

Dieses MFH wurde in 1996 gebaut. Zum Verkauf steht hier die schicke EG-Whg. (rd. 96m² Wfl.). Ideale Familien-Whg. (mit 2 Kinderzimmern). Der helle Wohnbereich mit verglasten Erker, und ein Südbalkon laden zum verweilen ein. Eine schicke Einbauküche ist bereits im Kaufpreis enthalten, u. ein Tiefgaragen-Stellplatz kann mit erworben werden. VORZUGSPREIS !!!!

KP: € 129.000,-- (zzgl. 3,57% Courtage)

A-Jugend

Nach der schweren Hinrunde mit 100 Prozent Auswärtsspielen belegte die A den vorletzten Tabellenplatz. Leider haben wir es nicht geschafft diesen Platz am Ende zu verlassen, obwohl wir gerade in den letzten Spielen immer eine gute Leistung abgeliefert haben. Doch wenn man unten steht hat man verflixter Weise eben nicht das nötige Glück. So bekamen wir in den letzten 7 Spieltagen in vier Spielen im wahrsten Sinne in der letzten Sekunde bei einer Führung den Ausgleichstreffer.

Der Grund für die schlechte Hinrunde ist schon am Torverhältnis zu erkennen. So wurden uns hier 20 Tore mehr eingeschenkt als in der Rückserie. Die Spieler haben in der Rückserie dann nach und nach das bessere Abwehrverhalten umgesetzt. Nach der Tabelle der Rückserie belegen wir demnach auch einen Nichtabstiegsplatz. Dadurch dass Hünsborn den Aufstieg in die Bezirksliga geschafft hat, haben wir eventuell die Möglichkeit noch in der Klasse zu verbleiben.

Trainingsauftakt für die kommende Saison ist der 25.07.2011. Auch in der kommenden Saison besteht nun wieder die Aufgabe, mit einem Minimalkader von 14 Leuten die Meisterschaft zu bewältigen. *Manni*

DAS RUNDE MIT ENERGIE INS ECKIGE!

WIR FÖRDERN AUS FASZINATION AN DER REGION.

Strom, Gas, Wasser. Von hier. Für hier.
Mit uns sind Sie auch in Drolshagen am Ball.
Mehr Infos unter: www.bigge-energie.de

BIGGE ENERGIE
Natürlich von hier.

BIGGE ENERGIE . Ein Energieverbund der Stadtwerke Attendorn, Stadtwerke Olpe und der Lister- und Lennekraftwerke

Restaurant Bierstube
Schürholz
Vereinslokal des SC Drolshagen

Inh. Irene Lohse u. Peter Jacke
Hagener Straße 31
57489 Drolshagen
Tel. 02761 / 83 58 77

PARTY ↔ SERVICE
WOLFSCHLÄGER

Gönn' Dir was Gutes!

Hagener Straße 7
57489 Drolshagen
Telefon: 02761/71214
Telefax 02761/790424
E-Mail:wolfschläger@aol.com

B- Jugend Saison 2010/2011

Die abgelaufene Saison hat die Erwartungen der gesamten Mannschaft, sowie des Trainerstabes leider nicht erfüllt. Wir alle wollten eine „gute Saison" spielen; doch konstant gute Leistungen waren Mangelware. Hierfür können auch einige Gründe angeführt werden, wie u.a. zu kleiner Kader, zahlreiche verletzte Spieler und die dringende Erfordernis auch noch fast ständig die A-Jugend unterstützen zu müssen. Dies sind sicherlich alles gewichtige Gründe, aber zahlreiche Spiele konnten nicht erfolgreicher gestaltet werden, weil viele Spieler zumindest eine der wichtigen zwei Halbzeiten quasi „verschliefen". Eine geschlossene Mannschaftsleistung über 80 Minuten wurde den Trainern leider selten geboten.

Trotz dieser vielen Unwägbarkeiten konnte der Abstieg vermieden werden. Demzufolge gilt es die abgelaufene Saison abzuhaken und nach vorne zu schauen.

Die Mannschaft wird sich durch Abgänge in die A- Jugend, Neuzugänge aus der C- Jugend und Heimkehrer mächtig verändern. Dies wird alleine am großen neuen Mannschaftskader, der mindestens 20 Spieler umfassen wird, deutlich. Der entstehende Konkurrenzkampf um die begehrten 11 Plätze, wird die Motivation und Einsatzbereitschaft aller Spieler sicherlich stark beeinflussen.

Der bisherige hauptamtliche Trainer, Pascal Dröge, tritt auf Grund einer beruflichen Weiterbildung, die zur Rückserie der neuen Saison beginnt, kürzer; er bleibt der B- Jugend aber zunächst auch noch bis zum Jahresende „erhalten".

Als neuer verantwortlicher Trainer wechselt Rainer Rüsche von der C- in die B- Jugend. Er wird unterstützt von Josta (hat in der letzten Saison vereinzelt verzweifelt das ein oder andere Spiel der B- Jgd. verfolgen können) und Andreas Stahl. Um alle „Neu-B-Jugendlichen" noch vor den Sommerferien zu erreichen und ein gemeinsames Kennenlernen mit den „alten Hasen" zu ermöglichen, hat die B- Jugend bereits am Montag, 11.07.2011, das Training wieder aufgenommen. Zur ersten Trainingseinheit erschienen 16 gesunde und 1 verletzter Spieler. Jonas Meier zog sich zum Ende der abgelaufenen Saison leider einen Kreuzbandriss zu, der in Kürze eine Knie-OP nach sich zieht.

Hierzu wünschen wir ihm alles Gute !!! - in spätestens einen ½ Jahr greift auch er hoffentlich wieder an.

Die Trainingszeiten der B- Jugend:

Montags u. Mittwochs jeweils von 18.00 h bis 19.30 h.

Ach ja und zum Schluss noch ein besonderer Dank an alle Eltern, die gerne die erforderlichen Fahrdienste übernommen haben.

Vielleicht finden in der neuen Saison auch wieder mehr Eltern den Weg zum Sportplatz, um nicht nur ihren Sohn bei den jeweiligen Meisterschafts-, Pokal- und Freundschaftsspielen anzufeuern. Dies würde sicherlich nicht nur die Trainer freuen. *Andreas Stahl*

Gabi's
HEISSMANGEL & BÜGELSERVICE
- Mangeln
- Bügeln
- Waschen
- Hol- und Bringservice

Gabi Krämer
Schillerstraße 17
57489 Drolshagen
Telefon 02761/72829
(Nähe Hallenbad)

C-Jugend

Nach mehr als einer durchwachsenen Saison, haben wir als Team geschafft die Liga zu halten. Die letzten Spiele und das Ergebnis der Konkurrenz haben uns in der Liga bleiben lassen. Für die tolle Unterstützung der Eltern und das Engagement der Spieler möchten sich die Trainer nochmals recht herzlich Bedanken. Ein Highlight war sicherlich aber nochmals der zweite Platz bei einem Turnier in Rothemühle. Dort haben wir gezeigt, das mehr in der Mannschaft steckt. Und deshalb haben sich alle als Saisonabschluss das Spiel am 16.07.2011 gegen SnS Dallas aus der USA verdient. Die Amis sind auf einer Europatour und der SV Heggen hat unsere Mannschaft zu einem Spiel eingeladen. Ein sicherlich einmaliges Erlebnis. Wir als altes Trainerteam wünschen allen Aktiven und den Eltern eine tolle Sommerzeit. Für die kommende Saison stehen dem Team der C-Jugend folgende Trainer zu Verfügung: Chris Franzen, Stefan Maiworm und Christian Haas. Das Training startet Ferien und Urlaubsbedingt am 16.08.2011. Das erste Spiel wird dann am 10.09.2011 bestritten. *Christian Haas*

Günter Albus
Bedachungen

fachbetrieb für dach-, wand- und abdichtungstechnik

57489 drolshagen
hagener straße 51
tel. 02761 71303
fax 02761 72522
www.albus-dach.de

INTERSPORT
HELLER + KÖSTER

Martinstraße 23 57462 Olpe Telefon 0 27 61 / 12 51

Mehr als nur Ihr Teamsportausrüster

20% Vereinsrabat auf ALLE Fußballschuhe

Ball-Angebot Derbystar Wettspielball – Sondermodell – FIFA Approved
Elite APS 3 Sterne(technische Daten wie Derbystar-Brillant 99,95 €)

Sonderpreis	49, 95 €
bei uns	29, 95 €
Abnahme 5 Stück je	23,95 € + 1 Ball kostenlos
Abnahme 10 Stück je	20,95 € + 1 Ball kostenlos

Heizung
Sanitär
Voßhölzchen 10
57489 Drolshagen
Fax 02761 - 722 91
BERG & CLEMENS GmbH
✆ 0 27 61 - 7 18 66

FLIESEN
RAHRBACH
Drolshagen
Fliesenausstellung
In den Trift 5-9
57489 Drolshagen
Tel. 02761 / 9748-0
Fax 02761 9748-22

D1-Jugend

Erfolgreiches Jahr in violett

Das Team nach 70 Minuten Pokalkrimi am 5. Juli 2011

Nach erfolgreich verlaufener Hallensaison mit dem Sieg bei den Stadtmeisterschaften und dem Gewinn der Kreismeisterschaft gingen wir mit viel Selbstvertrauen in die Rückrunde auf dem Platz. So konnten wir in vielen Spielen des Jahres 2011 spielerisch überzeugen. Es gab oft schöne Spielzüge zu beobachten. Es wurde versucht, den Ball in den eigenen Reihen zu halten, um ihn mit flachen Zuspielen zum Torabschluss zu bringen. Die Organisation der Defensive gelang super, so dass wir in allen elf Spielen der Meisterschaftsrückserie nur fünf Gegentreffer zuließen! Dieses war die Basis dafür, dass wir in der gesamten Rückrunde ungeschlagen blieben und am Ende den dritten Platz erreichten! Wer weiß, wohin für uns die Reise in der Meisterschaft gegangen wäre, hätten wir den Start in die Saison im Spätsommer/Herbst 2010 nicht so vermasselt (nach fünf Spielen drei Niederlagen).

Die gelungenen Meisterschaftsspiele der Rückrunde machten mutig. So ließen wir auch in den Pokalspielen nichts anbrennen und erreichten in diesen Partien mit 22 – 2 Toren das Finale gegen den Kreismeister aus SV Attendorn.

Das Endspiel am 5. Juli begann frustrierend: 3 Fehler im Abwehrverhalten und 0-3 zur Pause! Doch unsere Truppe hat Moral und so holten wir diesen Rückstand in der zweiten Hälfte in einem wahren Sturmlauf Tor um Tor auf und hatten viele Chancen zum Siegtreffer (u.a. 2 Lattentreffer). Aber es gab Verlängerung. Attendorn schloss einen Konter zum 4-3 ab. Kurz vor Schluss nach einem schön herausgespielten Angriff ein Tor für uns. Doch dann der Schiri-Pfiff: Knappes Abseits! So mussten wir trotz begeisterndem Spiel den Sieg den Attendornern überlassen. Alle Beteiligten waren sich einig, dass wir den Sieg verdient gehabt hätten, aber der Pokal ging nach Attendorn.

Aber trotz dieses unglücklichen Saisonendes ist klar: Ein solches Jahr zu spielen ist sicher etwas Besonderes. Hinter den Erfolgen steckte viel Trainingsschweiß. Die Beteiligung am Training und das Interesse am Fußball war tatsächlich groß. Aber es gab natürlich auch öfters einmal Probleme im Umgang miteinander. Es wurde manchmal zu sehr gemeckert und zu sehr nur an sich gedacht. Dann musste geredet und sich neu orientiert werden – aber anschließend ging es positiv weiter: stets mit dem Ziel, gemeinsam zum Erfolg zu kommen und zu kämpfen bis die Beine schlapp machen. So machte das Team ihr Motto wahr: Einer für alle – alle für einen!

Ein dickes Dankeschön gilt also allen 16 Kickern der beiden Jahrgänge 1998 und 1999 und natürlich den Eltern für ihre tolle Unterstützung! Ich hoffe, dass alle auch in Zukunft für unseren SC weiterhin so viel Einsatz zeigen und in den kommenden Jahren noch tolle Spiele in violett zeigen. *Stefan Maiworm*

FAHRSCHULE GRÄVE & JADATZ GMBH

Olpe - Drolsh. - Wenden - Attend.

Unterrichtzeiten:
Hützemert
Dienstags 18.00 - 20.15 Uhr
Drolshagen, Lindenstraße 20
Mo. Di. Mi. 18.30 - 20.00 Uhr
Mobil 0171 7706695 o. 015154753333
www. fahrschule-gräve-jadatz.de

Clemens Dransfeld

GmbH & Co. KG

Holzgroßhandlung

Unterm Gallenlöh 18
57489 Drolshagen
Tel.: 02761 / 7575
Fax: 02761 / 73969
www.holz-dransfeld.de

HOLZ

D2-Junioren (7er)

Die ‚Zweiten' haben ja immer so ihre Eigenheiten, Sorgen und Problemchen. So auch in diesem Jahr. Da wir beim SC D ab dem D-Junioren-Alter die Mannschaften nicht mehr nach Jahrgang, sondern nach ‚Leistung' zusammenstellen, heißt das, dass in der D2 ja nicht die Besten, sondern diejenigen spielen, die entweder noch ein kleines Stück von der Leistungsfähigkeit der D1'ser weg, sozusagen ‚auf dem Sprung' nach oben, sind, oder auch das Fußballspielen nicht so ernsthaft betreiben (wollen), mehr im Sinne ‚ein wenig Spaß haben' oder, wichtig für den Verein, einfach gerade erst mit dem Vereinsfußball beginnen wollen. Damit hat der Trainer oder auch Trainerin die Aufgabe, sehr große Unterschiede, sehr unterschiedliche fußballerische Fähigkeiten in einem Team vereinen zu müssen.

Foto: Eine der letzten Trainingseinheiten (8 v. 15): hinten stehend v.l.n.r.: Joel, Krystian, Lukas, Daniel, Yannik; vorn v.l.n.r.: Niklas, Mike und Noah.

Ob das in der vergangenen Saison gelungen ist, mögen die (leider wenigen) Eltern beurteilen, die Spiele ihrer Sprösslinge gesehen und auch die Mannschaft ‚fahrtechnisch' tatkräftig unterstützt haben. Danke dafür !

Aus meiner Sicht war's schwierig aber nicht erfolglos, auch wenn das Saisonziel (nicht auf dem letzten Platz der Tabelle landen) durch das Zurückziehen der Mannschaft der SG L/O/K nicht erreicht worden ist. Eingesetzt wurden 15 Spieler, davon 5 (!) Neue. Trotz teilweise sehr hoher Niederlagen (da war sicher die Hitze Schuld !) haben sich bei einigen, nämlich denen, die regelmäßig trainiert haben, Spielverständnis und –verhalten deutlich verbessert. Technische Dinge haben wir oft geübt, werden auch von den meisten - zumindest in nicht Wettkampf-Umgebung – beherrscht. Es gab in letzter Zeit Spiele, genannt sei das Spiel gegen TV Oberhundem, in dem wir eigentlich mithalten konnten, Passfolgen ordentlich zustande gebracht haben, leider aber wegen Schwächen im Abschluss und zu vieler ‚individueller' Fehler, gerade auch vor dem eigenen Kasten, ‚vergeigt' haben. Leider ! So waren die aus dem Spiel heraus erzielten Tore die (fast) einzigen Highlights. Vielleicht auch noch das Spiel gegen Rahrbach (vgl. letzter Buscheid-Express), welches wir mit dem letzten Aufgebot – 5 Spieler und 2 Torleute – doch gut über die Bühne gebracht haben.

Was nicht erreicht wurde und somit als weitere Aufgabe für die Fußball-Zukunft der Spieler zu betrachten ist: Sportlichen Ehrgeiz wecken !! (Natürlich auf Basis einer fairen Spielweise) Fußball ist und bleibt sportlicher Wettkampf; ohne den Willen, den Zweikampf, die Spielsituation, das Spiel für sich entscheiden zu wollen, fehlt das ‚Herzstück' dieses Spiels. Erst wenn man mit vollen Einsatz dabei ist (man zur Stelle ist, auch wenn das Wetter schlecht oder man gerade keine Lust auf Fußball hat, man bereit ist, sich für die Mannschaft anzustrengen, obwohl man schon ‚kaputt' ist), erst dann kann dauerhaft Spaß und Begeisterung bei diesem Spiel erfahren.

Ich hoffe, dass den Spielern, gerade auch den Neuen, die Saison in halbwegs guter Erinnerung bleibt; wünsche allen, die sich verletzt hatten, dass sie bald wieder fit sind und schnell wieder ins Spiel eingreifen können. Wünsche den Kindern, jedem einzelnen, auch die Unterstützung durch das Elternhaus, die ein jeder braucht, um die ‚wichtigste Nebensache der Welt' ernsthaft in Angriff nehmen zu können, damit Fußball für ihn zu einem Gewinn werden kann. *HJ Stahl*

Das Haus zum Wiederkommen:
Ein traditionsreicher Familienbetrieb mit gepflegter Gastlichkeit in behaglicher Atmosphäre.

Land-gut-Hotel
„Zur Brücke"

Familie Schröder - Hagener Straße 12 - 57489 Drolshagen
Telefon 02761 7548 - Telefax 02761 7540
www.hotelzurbruecke.de

Sauerlandgruss
DIE BESTEN reisen MIT DEM BUS!

Qualitäts-Busreisen
seit mehr als 70 Jahren
14- bis 70-Sitzer Komfort-Busse

für *Vereine *Betriebe *Schulen
*Clubs und *Clübchen
Reiseprogramm (Abfahrten aber Sauer-Siegerland) mit
Urlaubs-, Club-, Städte-, Kurzreisen

Josef Heuel GmbH
Omnibusbetrieb
Industriestraße 2
57489 Drolshagen
www.sauerlandgruss.de

D-Juniorinnen starteten durch!

Anfangs der Saison hatten die D-Juniorinnen Schwierigkeiten mit dem Einstieg, weil drei wichtige Spielerinnen in die B2 aufgestiegen waren. Doch in der Rückrunde machten sie einen neuen Anfang. Diesen haben sie vor allem ihrer Trainerin Ilonka Baberg und deren tatkräftigen Unterstützung durch Sarah Stachelscheid und Lisa Marie Siewer zu verdanken. Die Drolshagenerinnen gewannen die meisten Spiele, aber mussten leider auch ein paar Niederlagen einstecken, so dass sie vom letzten Platz in der Hinrunde 6. Platz der Rückrunde aufstiegen.
Am Ende der Saison werden wieder ein paar Spielerinnen in die B2 aufsteigen. Doch aufgrund eines guten Zusammenhalts wird auch im nächsten Jahr mit den D-Juniorinnen zu rechnen sein.
Franzi Viedenz

Ruße
Befestigungstechnik

- Nagel- und Klammergeräte
- Magazin-Nägel und -Klammern
- Kompressoren
- Druckluft-Zubehör
- Geräte-Vermietung
- Kundendienst

57489 Drolshagen
Gewerbegebiet Trift
In der Trift 7
Telefon: 0 27 61 - 97 94 70
Telefax: 0 27 61 - 97 94 72
Mobil: 01 71 - 772 43 22
www.russe-druckluft.de
info@russe-druckluft.de

DEKRA Certification
DEKRA
zertifiziert

Sachverständigenbüro
Südwestfalen

Michael Born

zertifizierter Sachverständiger für Bauschadenbewertung und Schimmelpilzbeseitigung

Waldweg 2
Mail: sv-sw@email.de
Tel : 02761 / 836960
Mobil: 0171 / 9103407
Mail: sv-swemail.de

VOSSHAGEN

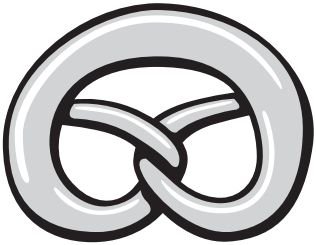

Bäckerei aus Tradition

Brunnenstr.4, 57489 Drolshagen
Tel. 02761-979137, Fax.02761-979138

E 1-Jugend 2010/2011

Die Saison 2010/2011 verlief für die E1-Jugend recht erfolgreich. In der Hinrunde erreichten wir fünf Siege und ein Unentschieden. Aber es mussten auch drei Niederlagen hingenommen werden. Dieses ergab ein Torverhältnis von 29-21 Toren und 16 Punkte.
Die Rückrunde gestaltete sich dann noch überzeugender. Von den neun Spielen wurden nur zwei verloren, die restlichen sieben Spiele konnten alle sehr souverän gewonnen werden. Besonders die Art und Weise wie die Spiele gewonnen wurden war sehr erfreulich. Es wurde nicht nur Fußball gekämpft sondern auch sehenswert Fußball gespielt. Die meisten unserer geschossenen Tore vielen nach schönen Kombinationen. Im Vergleich zur Hinrunde war eine deutliche Steigerung im spielerischen Bereich zu erkennen.

Den direkten Vergleich von Hin-und Rückspiel haben wir gegen alle Mannschaften (außer gegen Rüblinghausen) gewonnen. So brachte die Rückrunde ein Torverhältnis von 49-21 Toren und 21 Punkten.
Mit den Resultaten und besonders mit der Weiterentwicklung jedes einzelnen Spielers waren wir Trainer sehr zufrieden und hoffen dass sich dieses auch in der neuen Saison als D-Jugend noch fortsetzen lässt.
Der absolute Höhepunkt für unsere Spieler und die Trainer war im Jahr 2011 unsere Teilnahme an einem internationalen Pfingstturnier in Hoorn/Holland. Am Freitag den 10.06.11 ging es mit insgesamt 16 Personen, viel Gepäck und zwei Hunden, auf die Reise. Nach ca. 5 ½ Stunden Fahrt und dem errichten unseres Bettenlagers in einer Turnhalle mit ca.200 anderen Spielern und Betreuern ging es gleich zum Abendessen ins Kulturzentrum von Hoorn. Zum Abschluss des ersten Tages wurden in einer Kneipe in der Turnhalle (Schlafhalle) von den Trainern und den mitgereisten Eltern noch ein bis zwei Bier getrunken und von den nicht satt gewordenen Kindern einige Hamburger verdrückt. Nach einer sehr kurzen Nacht und dem ersten Frühstück ging es endlich zur Sportanlage von Hoorn, mit ihren fünf Naturrasenplätzen. Hier stand am ersten Tag die Vorrunde auf dem Programm. Um ins Halbfinale einziehen zu können mussten wir den Gruppensieg erreichen. Dieses konnte durch eine klasse Leistung in den drei Vorrundenspielen auch umgesetzt werden. Das erste Spiel gegen die Holländische Mannschaft von Grashoppers Hoogwoud gewannen wir 4:1, im zweiten Spiel gegen den Deutschen Vertreter Spvg Steinhagen gab es einen 2:0 Sieg. Im entscheidenden Spiel um den Gruppensieg bezwangen wir die Französische Mannschaft vom AS Vieux-Lille mit 3:1.Die Freude kannte bei den Spieler keine Grenzen und so wurde es wieder ein langer Abend, in unsere Turnhallenkneipe. (bei Billardspiel und Hamburgern) Die offizielle Eröffnung mit einer Fahnenparade aller 52 teilnehmenden Mannschaften, von A bis E-Jugend, fand in der spielfreien Mittagspause statt. Leider musste diese wegen eines Wolkenbruchs vorzeitig abgebrochen werden. Am Sonntag ging es dann nach dem Frühstück mit viel kribbeln im Bauch zur Finalrunde. Im Halbfinal wartete die holländische Mannschaft aus Roodenburg auf uns. In einem kampfbetonten Spiel(trotz wenig Schlaf gaben unsere Jungs alles) siegten wir verdient mit 2:0 und zogen so ins Final ein. Die Freude war riesengroß. Nach ca.3 Stunden Wartezeit, einige Spieler waren kurz vorm einschlafen, bestritten wir dann das Endspiel gegen die Voetbalvereinigung Jonathan Zeist aus Holland. Leider mussten wir hier, trotz zahlreicher hochkarätiger Tormöglichkeiten, eine 1:3 Niederlage einstecken. Nachdem die Tränen der Spieler getrocknet waren, konnte sich die Mannschaft samt Trainern und mitgereisten Eltern über diesen unerwarteten 2. Platz, bei 16 angetretenen E-Jugend Mannschaften, riesig freuen. Beim abschließenden Besuch im Hafen von Hoorn, gab es für alle als Belohnung noch ein riesiges Eis. Am Montagmorgen ging es dann wieder, mit vielen neuen Eindrü-

cken und dem Pokal im Gepäck, in Richtung Heimat. Nach nur drei Stunden Fahrzeit (keinen Stau) trafen wir wieder in Drolshagen ein. Dieses tolle Wochenende wird allen Beteiligten sicher noch lange in guter Erinnerung bleiben.

Zum Schluss noch ein herzliches Dankeschön der „Alten Herren" für die gespendeten T-Shirts, Gerd Franke (Linden Apotheke) für den DFB Medizinkoffer, und ein besonderer Dank an Tanja und Stefan Heuel (Sauerlandgruss Reisen) für die super Unterstützung.

Am 25.06.11 nahmen wir noch an einem E-Jugend Turnier in Lennestadt-Grevenbrück teil. Durch einen zweiten Platz in der Vorrunde zogen wir in die Zwischenrunde ein. Hier endete das erste Spiel gegen Dünschede/Helden 0:0.Im zweiten Spiel gegen Bonzel mussten wir wenigstens 3:0 gewinnen um in das Endspiel einzuziehen, wir gewannen durch 4 Tore in den letzten 8 Minuten mit 4:0 und standen so im Endspiel gegen den FC Finnentrop. In einem Spiel auf ein Tor (das von Finnentrop) konnten wir leider keinen Treffer erzielen und mussten ins Neunmeterschießen. Dieses wurde durch unsere nervenstarken Spieler 4:3 gewonnen und so durften wir den Siegerpokal in Empfang nehmen. Wieder eine tolle Leistung unserer Mannschaft. In der neuen Saison wird es diese Mannschaft so nicht mehr geben. Ein Teil der Spieler wird in der D1 spielen und ein anderer Teil in der D2.Wir Trainer wünschen jedem einzelnen Spieler in ihrer neuen Mannschaft viel Spaß und sportlichen Erfolg.

Frank Gärtner, Martin Hauernherm, Thomas Gummersbach

Die E2-Jugend bedankt sich rechtherzlich bei der Fa. Allvendo für die tollen Trikots.

CNC-PRÄZISION
SMD

CNC - Präzisions – Drehteile
CNC – Präzisions – Frästeile
Automatendrehteile

Zertifiziert nach DIN EN ISO 9001:2008

SMD GmbH
Stachelscheid Metallwaren und Drehteile
Zu Hildringhausen 19 - D-57462 Olpe
Tel.:+49(0)2761/6896 - Fax:+49(0)2761/65806
www. smd-olpe.de info@smd-olpe.de

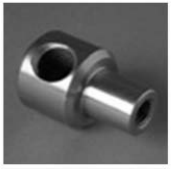

F2 wieder in der Erfolgsspur

Die Rückrunde wurde wie angekündigt angegangen.Unsere Gegener mussten sich warm anziehen und staunten nicht schlecht.
„Was habt ihr denn gemacht?" „Unglaubliche Truppe" „Sensationell" So die Kommentare. Das versprochenen Spektakel fand fast in jedem Spiel statt. Leider nur fast in jedem Spiel. Manchmal hatte man den Eindruck einige Spieler waren nicht richtig ausgeschlafen.
Aber dann gab's wieder Spiele mit diesen magischen Momenten. Wie gegen Rüblinghausen. Halbzeit 0-3 Rückstand, dann ging ein Ruck durch unser Team. Wir wirbelten los und waren plötzlich 4-3 in Führung. Zum Schluss trennte man sich 4-4. Wahnsinn.
Alle die es erlebt haben waren aus dem Häuschen. Einen weitweren Motivatinsschub erhielten wir mit unseren neuen Trikots. Mit Abstand die schönsten im Verein und sogar mit Namen aufgedruckt. Ein besonderen Dank an unseren Sponsor Gerd Franke und das Team der Lindenapotheke.
Zum Schluss der Saison heisst es leider auch Abschied nehmen. Carlos, unser equadorianischer Wunderstürmer, leider 1 Jahr zu früh geboren wechselt in die E2. „Adios Companero" und „muchas grazias" für zwei tolle Jahre mit dir. Uns wird das: „Carlos adelante" fehlen.
Christoph Lütticke

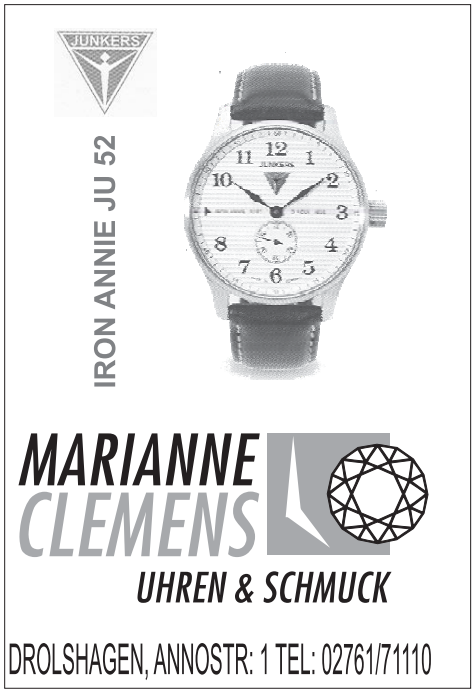

G 1

In unsere Saison starteten wir motiviert und gut gelaunt. Unser erstes Spiel gegen Ottfingen haben wir 1:0 gewonnen; da war die Welt noch in Ordnung! Das zweite Spiel verloren wir 12:0 gegen Altenhof .Kommentar der Kinder: Das war voll gemein, die sind auch alle größer als wir." Altenhof kam dann zu uns und wir verloren nur noch 8:0. Wir werden gegen die immer besser. Doch die Saison war lang und anstrengend, wir mussten donnerstags und samstags spielen und das 4 Wochen lang .Training kam dann freitags auch noch dazu, super! Wenn man dann auch noch jedes Spiel verliert, hat man keine Lust mehr und setzt sich einfach während des Spiels auf den Platz und meint: Hat doch eh keinen Sinn, morgen verlieren wir ja wieder!
Trotz der vielen Niederlagen waren immer alle da, die Kinder, die Eltern, die Trainerinnen und Trainer. Für die Gute zusammenarbeit bedanken wir uns und hoffen, dass wir in der neuen Saison genauso gut zusammenarbeiten und natürlich genauso viel Spaß, jedoch mehr Erfolg haben. *Katja*

1962 - 2012
50 Jahre SCD

Im kommenden Jahr wird unser Verein 50 Jahre. Aus diesem Anlaß wollen wir u.a. auch eine Festschrift erstellen, und somit die lange Geschichte unseres Vereins präsentieren. Hierfür sind wir um jede Unterstützung dankbar. Wer hat noch alte Fotos, Berichte, Zeitungsausschnitte etc. die uns leihweise zur Verfügung gestellt werden könnten?
Kontakt: redaktion@buscheidexpress.de
oder Tel. 02761/836246 (Georg Schürholz)

Buscheidexpress
Vereinszeitung des SC Drolshagen 1962 e.V.
auch im Internet:
www.buscheidexpress.de

Ihr Frischemarkt
FRIEDHELM DORNSEIFER

PAUL und das
DORNSEIFER -Team
wünschen dem
SC Drolshagen
viel Erfolg!

www.ihr-frischemarkt.de

Sparkasse.
Gut für Olpe, Drolshagen und Wenden.

Wir übernehmen Verantwortung für unsere Region. Denn wir fördern aktiv Kultur und Sport, soziale und gemeinnützige Projekte, Handwerk und Industrie, Jugendarbeit und, und, und… Für gute Lebensqualität in unserer gemeinsamen Zukunft. Denn wo Sie leben, sind auch wir Zuhause.
Wenn's um Geld geht – Sparkasse.