Buscheidexpress

Vereinszeitung des SC Drolshagen 1962 e.V.

November 2011

F1 - Das Spektakel geht weiter

Bericht auf Seite 39

GETRÄNKE Reese

Bis spät am Abend ohne Pausen
Getränke REESE Berlinghausen.

Drolshg.-Berlinghausen
Tel. 02761/73680

Inh. Andreas Czernotzky

Jeder Mensch hat etwas, das ihn antreibt.

Wir machen den Weg frei.

Fast 20.000 Menschen aus dem Olper, Wendener und Drolshagener Land sind Mitglied unserer Bank!

Wir sind der Region sowie den Menschen vor Ort verbunden und verstehen uns als Förderer unserer Mitglieder. Mit einem starken Finanzpartner an Ihrer Seite geht vieles leichter. Denn in der Gemeinschaft werden Ziele miteinander erreicht. Das ist es, was wir unter dem **>>Wir machen den Weg frei<<Prinzip** verstehen.

Werden auch Sie Mitglied unserer Bank und profitieren Sie neben einer attraktiven Dividende von zurzeit **5,5 %** von exklusiven Vorteilen im Bereich der Baufinanzierungen, Kontomodelle, Versicherungen und Mitgliederreisen.

www.voba-owd.de

Volksbank
Olpe-Wenden-Drolshagen eG

freundlich · kompetent · vor Ort

Jetzt Mitglied werden!

Vorwort

Die Saison 2010/2011 ist vorbei. Zunächst ein herzliches Danke schön an alle aktiven Spieler, Trainer und Betreuer im Verein. Ihr alle habt den SC auf fremden Plätzen hervorragend repräsentiert. Sportliche Höhepunkte gab's reichlich, Erfolge auch. Neben den tollen zweiten Plätzen der 1. Mannschaft und der Damen oder einem super 4. Platz der Zwoten haben wir in der Jugendabteilung insbesondere bei den Mannschaften mit Wertung eine sehr erfolgreiche D-Jugend gesehen. Die B-Juniorinnen haben in der Westfalenliga einen sensationellen 4. Platz belegt. In der E-, F- und G-Jugend sind wir doppelzügig sehr erfolgreich am Spielbetrieb beteiligt. Danke sagen wir aber auch insbesondere der D2 Jugend. Weit abgeschlagen und oft genug mit richtig „Haue" ist man nach Hause gekommen und doch hat die Mannschaft bis zum Schluss durchgezogen. Sind das unsere wahren Helden der Saison? Die neue Saison 2011/2012 steht schon in der Startlöchern. Allen Mannschaften wünschen wir schon jetzt sportlichen Erfolg und gesunde Knochen. Begrüßen möchten wir natürlich alle Neuen im Verein, in erster Linie den neuen Trainer der Ersten, Markus Niklas und den neuen Co-Trainer Jörg Rademacher. Unseren Abgängen, insbesondere Oliver Kalisch und Manuel Fernholz, wünschen wir alles Gute bei den aufnehmenden Vereinen.

Bedanken möchten wir uns bei allen Freunden, Gönnern, Werbepartnern und unseren zahlreichen Fans für die tolle Unterstützung in der abgelaufenen Saison und hoffen natürlich auch auf die Unterstützung in der kommenden Saison.

Der Vorstand

Buscheidexpress
Vereinszeitung des SC Drolshagen 1962 e.V.
auch im Internet:
www.buscheidexpress.de

dropack
Drolshagener Verpackungen GmbH
Besuchen Sie uns in unserem Online-Shop unter
www.dropack.de
Mit uns können Sie einpacken!
Hauseigene Grafik-Abteilung
Bahnhofstr. 19 - 57489 Drolshagen - Tel. 02761-974433 - info@dropack.de

Rückblick Erntefest 2011

Bereits zum dritten Mal richtete der SC das traditionelle dieses Jahr das Erntefest in Zusammenarbeit mit dem Lokalverein Drolshagen aus. Neben heimischen Landwirten konnten in diesem Jahr auch Landwirte aus dem ganzen Kreis bei der sehr gut besuchten Kreistierschau begrüßt werden.

Einige Veränderungen zum Vorjahr gab es in unserer Organisation: Die Speisewirtschaft übernahm der Partyservice Wolfschläger, den Getränkeservice zum ersten Mal der Dräulzer Karl Fischbach und sein Team. Bei der Tierschau wurde neben den Getränken auch eine Erbsensuppe angeboten. Der Standort des Rondells wurde neu bestimmt. Sonntags wurden erstmalig leckere Waffeln und Kaffee angeboten.

Bei bestem Wetter wurde am Samstag der stimmungsvolle Frühschoppen bei toller Musik durch das Musikorchester Frenkhausen bis in den Abend verlängert. Das Fässchen trinken Samstagnachmittag rund um das ‚ausverkaufte' Rondell war ein voller Erfolg und schreit nach einer Wiederholung in 2012. Hier möchten wir uns bei Jürgen Sack-Finanz, Physio Fit Drolshagen, Aral Christ, Ralf Bone-Service, Provinzial Haas und Gerd Franke bedanken, die so vielen Besuchern und SC-Freunden mit Ihren

11l-Fässchen eine Freude bereitet haben. Vom ‚Frühshoppen' ging es ohne Unterbrechung zur Party abends in einem proppenvollen Festzelt mit Partymusik von DJ Uli und Matthes! Danke Matthes und Uli!

Auch sonntags feierte das volle Zelt bei toller Frühschoppenmusik ‚aus' Frenkhausen. Niemand wollte nach Hause (wir können es verstehen ?), die Feier ging weiter bis spät abends …

Das Fest selbst war für alle Besucher einfach ‚geil' und hat uns auch ein ‚wenig' stolz gemacht. Die Resonanz war überwältigend. Es war einfach ein super Erntefest 2011, zu dem auch alle Besucher beigetragen haben!

Wir möchten uns bei Allen bedanken, die das Fest dieses Jahr in irgendeiner Weise mitgeplant, mitgestaltet und an beiden Tagen aktiv begleitet haben. Sei es am Biermarkenverkauf, der Eintrittskasse, im Rondell oder am Getränke- und Suppenverkauf bei der Tierschau. DANKE!!! Insbesondere gilt der Dank Patrick Bartscher und Christoph Schütte für jegliche Vorbereitungen und Hilfe bei der Durchführung mit dem Orgateam am ganzen Wochenende; bei Jonas Meier und Simon Stachelscheid für den enormen Einsatz am langen Samstag.

Uns Allen im Orgateam hat es trotz des hohen

Aufwandes im Vorfeld und an beiden Tagen unheimlich viel Spaß gemacht, das Fest zu organisieren. Wie das Fest 2012 aussehen wird, werden die nächsten Gespräche mit dem Lokalverein zeigen. Einige Punkte müssen mit dem Lokalverein grundsätzlich und ohne überflüssige Diskussionen neu besprochen und verhandelt werden, auf deren Grundlage beide Vereine dieses Dräulzer Hochfest dann noch lange partnerschaftlich begleiten können. Durch die neue Halle wird das Erntefest 2012 ein anderes Flair erhalten; lassen wir uns überraschen…

Auch SC-intern werden wir einige Punkte kritisch unter die Lupe nehmen müssen. Es gibt immer etwas zu verbessern. Für Anregungen und Kritik jeglicher Art haben wir immer ein offenes Ohr, jede Idee, jeder Hinweis hilft uns weiter!

Wir sehen uns 2012…

Das OrgaTeam

Uli Stahl, Jens Scholemann, Christian Meinerzhagen & Marco Alterauge

Immer da, immer nah.

PROVINZIAL
Die Versicherung der Sparkassen

Sportler vertrauen der Nummer 1 in Westfalen. Die Provinzial – zuverlässig wie ein Schutzengel.

Ihre Provinzial-Geschäftsstelle

Christian Haas
Hagener Straße 27, 57489 Drolshagen
Tel. 0 27 61 / 97 94 10
haas@provinzial.de

1. Mannschaft

Am 12. Juli startete die 1. Mannschaft des SC Drolshagen, begleitet von den Neu-Trainern Markus Niklas und Jörg Rademacher in die Vorbereitung zur neuen Spielzeit 2011/2012. Neuzugänge im Team des SCD sind Peter Ohm vom Bezirksligisten VSV Wenden, Thorsten Schrottke vom TuS Rhode, Dennis Krämer und Christian Jeck vom FSV Gerlingen sowie Marius Schröder aus der eigenen A-Jugend. Nach wechselhaften Auftritten in den Testspielen, sowie der Teilnahme am lukrativen Opel Stahl-Cup am Ottfinger Siepen gewann die Erste zum zweiten Mal in Folge den Drolshagener Stadtpokal. Im Endspiel gegen den Lokalrivalen SV Hützemert siegte der SC durch zwei späte Treffer von Dennis Krämer und Spielertrainer Markus Niklas mit 2:1.

Am 1. Spieltag der Saison stellte sich mit Bezirksligaabsteiger SF Dünschede gleich eines der hochgehandelten Teams am Buscheid vor. Nach einem zeitweise hochklassigen Spiel sorgte die Niklas-Elf mit einem 7:1-Sieg für den ersten Paukenschlag der neuen Serie. Anschließend untermauerte die Erste ihre Spitzenposition mit einem klaren Sieg beim SSV Elspe (4:1). Am 3. Spieltag war der TV Oberhundem zu Gast. Durch ein Tor von Peter Ohm vier Minuten vor Schluss siegte man glücklich mit 1:0. Es folgte ein 1:1-Unentschieden beim FC Altenhof und vor dem Drolshagener Erntefest ein 4:2-Erfolg im Heimspiel gegen den FC Langenei/Kickenbach. Das noch viel Sand im Getriebe des SCD steckt, zeigte sich in der folgenden Begegnung mit dem punktlosen Tabellenletzten aus Hillmicke. Nach einer mehr als unterirdischen Leistung und zwei Feldverweisen gegen Christopher Koch und Dennis Krämer, reichte es am Ende nur zu einem 1:1. Auch eine Woche später gegen den starken SC LWL 05 lief der Motor der Niklas-Elf noch nicht Rund. Viele Fehlpässe und vor allem mangelnde Laufbereitschaft waren Trumpf gegen die spielerisch klar überlegenen LWLer. Patrick Stamm mit einem Sonntagsschuss und Domenik Vitale per Handelfmeter stellten jedoch den schmeichelhaften 2:1-Sieg sicher. Kaum verbessert zeigte sich der SCD am 7. Spieltag bei der DJK Bonzel. Wenige spielerische Akzente und kapitale Abwehrfehler sorgten für eine 2:3-Niederlage. Damit endete die Serie der Ersten von 25 Meisterschaftsspielen ohne Punktgewinn. Im folgenden Donnerstagsspiel gegen den SV Fretter waren die Kleeblätter kaum wiederzuerkennen. Von der ersten Minute an trat die Truppe aufs Gas und führte bereits nach einer Viertelstunde mit 3:0. Auch im zweiten Durchgang ließ man nicht nach und schickte die Korte-Truppe am Ende mit 7:0 zurück ins Frettertal. Der SC Drolshagen als Zweitplatzierter rückte durch den Erfolg bis auf fünf Punkte an den ungeschlagenen Tabellenführer FC Kirchhundem heran. Mit dem Spiel am Samstag, den 22.10.2011 beim SV Serkenrode (3.) steht der SCD vor wichtigen Partien. Eine Woche später ist man beim SV Heggen (4.) zu Gast. Danach folgt das

Spitzenspiel gegen den FC Kirchhundem (06.11.2011). Das man gegen den Tabellenführer nicht chancenlos ist, zeigte sich in der Pokalbegegnung beim FCK. In einer Klassepartie mit Gelegenheiten hüben wie drüben verlor man am Ende unglücklich mit 5:4 nach Verlängerung.
Der Sieg gegen Fretter sollte der Truppe jedoch einiges an Rückenwind geben. Vor allem weil in den nächsten Wochen die Langzeitverletzten Tim Willmes und Dino Busch wieder zum Kader hinzustoßen werden. Marcel Schlizio befindet sich nach seinem Fußbruch bereits wieder im Training. Auf die Erfahrung von Libero Petar Andonov (Bandscheibenvorfall) muss der SC leider noch verzichten. Seinen Bruder Mile hat es dagegen erheblich schwerer erwischt. Nach einem unglücklichen Zusammenprall beim Training lautete die niederschmetternde Diagnose Schien- und Wadenbeinbruch. Der gesamte SCD und besonders die 1. Mannschaft wünscht Mile Andonov Gute Besserung und einen schnellen Heilungsverlauf.
Tobias Stahlhacke

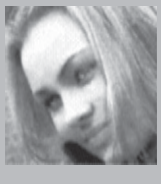
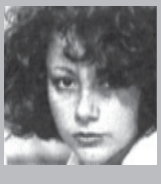
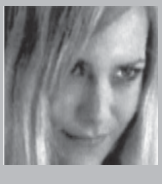

City Friseur
Bernd Dewenter
professional style and haircare
Hagener Straße 13 57489 Drolshagen
Tel. 0 27 61 - 83 64 65

fashion4sports
ROBERT KUNZ SPORT SHOP
Hummel Store Siegen
hummel
Freiengründerstr. 5
57080 Siegen
www.fashion4sports.de
info@fashion4sports.info

2. Mannschaft

Das erste Viertel der Saison der zweiten Mannschaft ist vorüber und es ist an der Zeit ein erstes Resümee zu ziehen. Vor der Saison 2011/2012 gab es in der zweiten Mannschaft zahlreiche Neuzugänge zu vermelden. So verstärken insgesamt 5 A-Junioren, sowie 3 Rückkehrer die Buscheidelf. Die Integration der Neuen stellte kein Problem dar und so bewies die Mannschaft schnell, dass sie eine echte Einheit ist.

Die Vorbereitung auf die Saison verlief durchwachsen. Es gab sowohl Siege gegen höherklassige Mannschaften wie Kierspe II oder Gerlingen II, aber auch herbe Rückschläge wie die hohe Niederlage gegen Rahrbachtal. Der positive Abschluss der Vorbereitung gelang der Mannschaft um Trainer Matthias Würde jedoch mit dem Gewinn des erstmals ausgetragenen Stadtpokals der Reservemannschaften.

Auch die durchweg hohe Trainingsbeteiligung der Spieler muss an dieser Stelle gelobt werden. Da im Schnitt mit 20 Mann trainiert werden konnte, hatte der Trainer bei der Aufstellung des Öfteren die Qual der Wahl.

Die Meisterschaft begann mit einem Highlight. Es stand das erste Derby gegen Bleche/Germinghausen ins Haus. Das Spiel wurde 3:0 gewonnen und die gesamte Mannschaft zeigte eine ansprechende Leistung, die Lust auf mehr machte. Es folgten Siege gegen den Aufsteiger aus Biggetal 2 (3:1) und gegen LWL 2 (2:1). Danach musste die Zweite zum erwartet schweren Auswärtsspiel nach Dahl. Trotz vieler Warnungen über die Stärke des Gegners im Vorhinein, wollte im Spiel einfach nichts gelingen. Nach einem Abwehrfehler ging die Mannschaft früh in Rückstand und lief diesem ideenlos hinterher. Am Ende stand eine 1:4 Niederlage, die trotz des schlechten Spiels sicherlich zwei Tore zu hoch ausfiel. Das nachfolgende spielfreie Wochenende konnte dann jedoch dazu genutzt werden, um den Kummer über die Niederlage auf dem Erntefest wegzuspülen, so dass die Mannschaft beim nächsten Spiel mit neuem Elan auflaufen konnte. Hier sprang dann auch ein 3:1 Sieg bei Kleusheim/Elben heraus. Grade wieder auf Kurs kam der nächste Rückschlag, eine 2:1 Heimniederlage gegen eine leicht verstärkte Hünsborner Zweitvertretung.

Durch die zwei Niederlagen stand man beim folgenden Auswärtsspiel schon etwas mehr unter Druck, schließlich wollte man den Anschluss an die Spitzenplätze nicht verlieren. Die Mannschaft zeigte erneut eine Reaktion auf die Niederlage der Vorwoche und holte sich einen verdienten 3:1 Sieg beim bis dato Tabellen Zweiten aus Listertal. Es folgte ein weiterer Sieg gegen Wenden 2.

Nach den bisherigen Spielen hat sich die Mannschaft somit eine gute Ausgangslage für den Rest der Hinrunde geschaffen. Nach 8 Spielen mit 6 Siegen und 2 Niederlagen und einem Torverhältnis von 18:10, liegt man auf einem guten 4. Tabellenplatz mit zwei Punkten Rückstand auf den Spitzenreiter aus Dahl, der jedoch ein Spiel mehr absolviert hat.

Wenn jetzt auch noch das spielerische Element in der Mannschaft etwas mehr zum tragen kommt, dann kann man frohen Mutes in die Zukunft blicken. Das Potential ist in der gesamten Mannschaft von Spieler 1 bis Spieler 20 auf jeden Fall vorhanden.

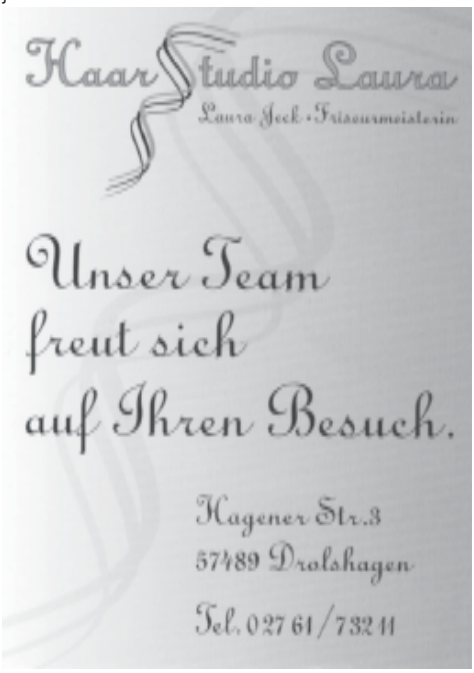

OBI®

Olpe

Bilsteiner Str. 19
57462 Olpe

Öffnungszeiten:
Mo.-Fr. : 9:00 - 19:00 Uhr
Samstag : 8:00 - 18:00 Uhr

SC Drolshagen 3

Nachdem in der Rückrunde der letzten Saison 23 Punkte gesammelt wurden und durch zahlreiche Neuzugänge aus der Jugend und anderen Vereinen natürlich der Kader der Dritten sowohl quantitativ als auch qualitativ dazu gewonnen hat, wurde vor der Saison ein Platz unter den ersten 5 als Ziel ausgegeben. Beim Stadtpokal der Senioren in Bleche konnte die Dritte schon unter Beweis stellen, dass es eine gute Saison werden kann.

Eine Niederlage gegen die eigene Zweite sowie ein Sieg gegen Bleche/Germinghausen 2 und ein Unentschieden gegen Hützemert 2 (beides Liga-Konkurrenten) bedeuteten am Ende den 2. Rang direkt hinter der eigenen Zweiten.

Mit den Leistungen in der Meisterschaft konnte ich als Trainer bisher meistens zufrieden sein, das einzige Probleme, die Ergebnisse stimmen noch nicht. Stand nach 6 Spielen: 1 Sieg, 2 Unentschieden und 3 Niederlagen und somit Platz 9 von 13 Teams. Hört und liest sich auf den ersten Blick eher negativ. Kein Wunder, 5 Punkte aus 6 Spielen können auch schlecht positiv gesehen werden. Sieht man jedoch genauer hin, dann merkt man daß die Truppe in der Lage ist, eine gute Serie zu spielen.

2:6 bei Inter Olpe (Tabellendritter). Bis zur 75. Minute stand es 2:2. Dann gab es einen unberechtigten Platzverweis für uns und die fällige Rote Karte für den Gegner (Tätlichkeit) blieb aus! 5:4 Heimsieg gegen den aktuellen Tabellenführer TuS Rhode 2, 1:2 Niederlage in Belmicke/Benolpe (Tabellenzweiter) 2:2 Unentschieden bei der 2. Mannschaft des SV Dahl/Friedrichsthal (Tabellenzehnter) 1:1 Unentschieden zuhause gegen VFR Rüblinghausen 2 (Tabellenfünfter) 1:2 Niederlage in Iseringhausen (Tabellenvierter), Entscheidendes Gegentor fiel in der Nachspielzeit!

Also, bei allen drei Ersten Mannschaften unserer Liga gespielt sowie zuhause gegen zwei sehr starke Reservemannschaft. Zudem die Top 5 der Liga bereits hinter uns. Einzig das 2:2 in Dahl kann als eher schwaches Spiel gesehen werden. Die Truppe ist zudem mit 13 Spielern besetzt, die unter 21 Jahren alt sind! Um die Zukunft muss sich also niemand fürchten. Als Co-Trainer und helfende Hand steht mir Fehmi Sampan zur Verfügung. Betreuer ist und bleibt Stefan Rabe. Kapitän Carsten Stahlhacke und für vieles drum herum ist auf Christian Meinerzhagen und Andre Klockner immer zu 100% Verlasss. So kann es weitergehen. In Zukunft müssen dann „nur noch" die Ergebnisse stimmen!

Olli *Prinz, Trainer SCD 3*

Bauunternehmen Bock

www.bock-bauunternehmen.de

Bock Bauunternehmen
Inh. Martin Bock
Hauptmannstraße 8
57489 Drolshagen

Telefon: 02761-72552
Fax: 02761-9479636
Mobil: 0160-90673030
info@bock-bauunternehmen.de

Eingetragen im Maurer- und Betonhandwerk

K&R Krämer & Radmacher GmbH
KFZ-Meisterbetrieb

Im Wiesengrund 1 - 57489 Drolshagen - Tel. 02761 73511
e-mail: Kraemer_und_Radmacher@t-online.de

- Fahrzeughandel
- Karosserie - Instandsetzungl
- TÜV u. AU- Abnahme im Hause
- Achsvermessung
- Reifenhandel

Anlässlich des Ernte-und Tierschaufestes veranstalteten wir wieder unsere große Tombola.
Den Hauptpreis, einen von der Firma Sauerlandgruss Reisen gestifteten 750€-Reisegutschein, überreichte Jens Scholemann an den glücklichen Gewinner, Marius Bieker aus Germinghausen. Der SC Drolshagen und Sauerlandgruss Reisen wünschen Gute Fahrt!

Zum 50-jährigen Vereinsjubiläum 2012 kündigt der SC Drolshagen ein weiteres Highlight in Drolshagen an. Die „kölsche" Musikgruppe Brings wird am 14.09.2012 auf dem Festplatz `Lohmühle`ein Konzert geben.
Der Beginn des Kartenvorverkaufs zum Drolshagener Event wird rechtzeitig bekannt gegeben. Informationen gibt es unter www.scdrolshagen.de

Meisterbetrieb

Baugeschäft

- Erdarbeiten
- Maurer- und Betonarbeiten
- Schlüsselfertigbau

bruno reuber GmbH

57489 Drolshagen
Waldweg 2

Mail: info@reuberbau.de
Tel.: 02761 71359
Mobil: 0171 770 5578

Informationstechnik
Frank Schleicher

TV-HiFi-Video-SAT
Telekomunikation/Computer

Reparatur-Installation-Beratung-Verkauf

Gerberstraße 16
57489 Drolshagen
Tel.:02761 790944
Fax:02761 790945

Radio-Fernsehtechnik
Meisterwerkstatt
Mobil:0177 5116389
frank.schleicher@freenet.de

Wir vertreten Sie in jedem Fall.

Kanzlei Thomas Gosmann & Kollegen
Rechtsanwälte • Fachanwälte • Mediator
Rechtsanwalt Gosmann, Fachanwalt für Insolvenzrecht und Mediator
Rechtsanwältin Ratay, Fachanwältin für Familienrecht

Gerberstraße 29 • Drolshagen • Tel. 0 27 61 – 94 36 247 • www.kanzlei-gosmann.de

SPD

Bedürfnisse erkennen.
Lösungen entwickeln.
Sozial handeln.

www.spd-drolshagen.de

1. Damenmannschaft

Nachdem die letzte Saison mit dem erneuten Erreichen des 2. Platzes sehr erfolgreich abgeschlossen wurde, freuten wir uns schon im gesamten Sommer auf den Start der Saison 2011/12.

Diese brachte nämlich einiges neue für die SC Damen. Unter anderem endlich eine eigene Kreisliga Olpe. Die Eingewöhnung in diese neu gebildete Kreisliga gelang ohne Probleme. Doch vor dem Start stand wieder einmal einige Fleißarbeit in der Vorbereitung zu dieser sicher extrem spannenden Saison an. Nicht ganz zufrieden war der Trainer mit der Trainingsbeteiligung in dieser Phase. So fehlten immer wieder Spielerinnen längerfristig durch Urlaub oder Krankheit. Zu dem fanden nur 3 der 5 geplanten Freundschaftsspiele statt. Alles im allem sicher nicht ideal um das gesteckte Ziel, oben mit zu spielen, zu erreichen. Umso erfreulicher gestaltete sich allerdings der Auftakt in der Liga. Gegen Serkenrode konnte am zweiten Spieltag sogar der höchste je erzielte Sieg mit 18:0 eingefahren werden. Hier zeigte sich, dass sich die neuen Spielerinnen, 5 an der Zahl, gut integriert und eingewöhnt haben. Zu dem machte es sich bezahlt, dass mit Simon, Gerhard und Wolfgang weiterhin engagierte Trainer zur Verfügung standen und stehen. Im dritten Spiel ging es direkt zum Bezirksligaabsteiger und heißen Titelaspiranten VSV Wenden. Auch hier zeigte die Elf eine engagierte Leistung und konnte nach dem 4:1 Sieg 3 wichtige Punkte mitnehmen. Mittlerweile steht mit 15 : 0 Punkten und 38 : 2 Toren eine ideale Ausbeute zu buche. So kann es weiter gehen. Allerdings stellt sich langsam als Problem heraus, dass mit 7 Studenten bzw. auswärtig in der Weiterbildung befindlichen Spielerinnen ein geordnetes Mannschaftstraining nicht immer machbar ist. Zudem fallen mit Maria Leidig (Kreuzbandriss) und Dajana Kremer 2 Spielerinnen langfristig aus.

Wie sicher bekannt, gibt es seit dem Sommer auch eine 2. Mannschaft im Damenbereich (s. gesonderten Bericht). Dieses ist eine äußerst positive Entwicklung und aus Sicht der Trainer begrüßenswert, wenn es auch im Training aufgrund der beschränkten Platzverhältnisse am Buscheid immer wieder äußerst eng wird. Derzeit ist allerdings die Spielerdecke der 2. noch etwas dünn, so dass immer wieder Spielerinnen aus der Ersten aushelfen müssen. Wie lange diese Doppelbelastung gut geht bleibt abzuwarten. Daher wäre es schön, wenn noch Spielrinnen bzw. interessierte Mädels ab 17 Jahre zum Kader stoßen würden.

Ralf Galler

Annette's Blumenladen

Breite Wiese 1 57489 Drolshagen
Telefon 02761 73303

Sträuße und Gestecke
Hochzeitsfloristik
Trauerfloristik

seit 1965

Imbiß Weiland

Öffnungszeiten:
Mo.-Sa. von 11.00 - 22.00 Uhr
So. u. Feiertags 11.30 - 22.00 Uhr
Hagener Straße 68a
57489 Drolshagen
Telefon 02761 73367

burkhard schürholz
fliesen - platten - mosaikleger

Am Mühlenteich 3
57489 Drolshagen Tel. 0160 6112441
www.fliesen-schuerholz.de

2. Damenmannschaft

Da man im Damenfussball nicht immer weite Reisen ins Siegerland oder Richtung Iserlohn aufnehmen wollte, versuchte man im Kreis Olpe eine eigene Kreisliga zu gründen. Voraussetzung war mind. 12 Mannschaften zu melden.
Im gesamten Kreis Olpe meldeten sich zu dieser Zeit aber nur 11 Mannschaften zum Spielbetrieb an!
Durch einen Aufruf des Staffelleiters entschied sich der SC Drolshagen eine 2. Damenmannschaft zu gründen.
Nach einer Anzeige in der Zeitung meldeten sich dann auch ein paar Mädels, die wären: Christin Templin, Jana Berg, Miriam Müscher, Kyra Möser, Jessica Engels, Lena Schulte und Maria Leidig. Da diese 7 Spielerinnen leider zu wenig für eine komplette Mannschaft waren, einigten sich die Mädels der „Ersten" den Kader der „Zweiten" Samstag für Samstag zu verstärken. Gesagt getan am 1. Spieltag kam es direkt zur Begegnung „Erste" vs. „Zweite", das verdient mit 10:1 Toren von unserer „Ersten" gewonnen wurde. Am folgenden Spieltag konnten wir die ersten 3 Punkte (1:2) gegen LWL 05 verbuchen. An den Erfolg konnte erfreulicher Weise auch gegen Serkenrode angeknüpft werden (3:1). In Heinsberg dagegen passten wir uns den miserablen Wetterverhältnissen an und verloren 6:4. In einem hochdramatischen Spiel konnten wir dem Bezirksligaabsteiger VSV Wenden ein starkes Unentschieden abtrotzen.
Wir hoffen an die starke Leistung in den nächsten Spielen anknüpfen zu können und freuen uns auf eine hoffentlich erfolgreiche 1. Saison.

D-Juniorinnen

Nachdem vor der Saison nicht nur der kleine Kader, sondern auch auch die Trainerproblematik im Raum stand, konnten alle Sorgen für die Beteiligten zufriedenstellend gelöst werden. Mit den neuen Spielerinnen Rebecca Mentzel, Alicia Zart, Britta Teipel, Anna Scherer und Nele Reddig konnten gleich fünf Mädels unser Team verstärken. Als neuer Trainer konnte Peter Kamp gewonnen werden, der insbesondere Dienstags Trainingseinheiten durchführt und wenn möglich auch Samstags am Spielfeldrand steht und die Mannschaft unterstützt.
Jetzt aber zum sportlichen. Bisher konnten von sechs Spielen, fünf verdient gewonnen werden. Nur das Team von Fortuna Freudenberg konnte unsere Mädchen am Buscheid in die Schranken weisen und siegte letztendlich mit 6:0 Treffern. Fazit der bisher einzigen Niederlage war: Klar, die Freudenberger sind derzeit noch etwas stärker. Was das Ausmaß des Spielergebnisses aber nicht verrät, sie sind keine Mannschaft, bei der es unmöglich ist nächstes Jahr durch viel Training, guter Aufstellung und hoher Leistung auswärts nicht mindestens einen Punkt zu holen.
Auch alle anderen Spiele deuten darauf hin, dass bei uns im Moment einfach vieles genau so ist, wie wir Trainer uns es vorstellen. Die Trainingsbeteiligung ist hervorragend und auch der sportliche Ehrgeiz ist bei allen 13 Mädchen vorhanden. Ziel ist es, in den letzten drei Auswärtsspielen, gute Leistungen zu bringen und ohne einen weiteren Punktverlust als Tabellenzweiter zu überwintern.
Zum Schluss möchten Peter und ich (Ilonka) uns herzlich bei Peter Lütticke und Sarah Stachelscheid bedanken. Peter übernimmt in regelmäßigen Abständen das Torwarttraining und Sarah wird demnächst wieder zu den Dienstagseinheiten stoßen.
Auch den Eltern, die die Fahrdienste übernehmen, sei ein Dank ausgesprochen.
Wir freuen uns auf die nächsten Spiele und die weitere „Arbeit" mit den Mädchen.

Schwere Saison für die B1 Mädchen

von vorne links: Larissa Jungjohann, Jessica Meinerzhagen, Vicky Rottmann, Lara Martin, Lisa Czernio, Marie Schröder und Luisa Lütticke; von hinten links: Ines Fuchs, Annika Schmidt, Lina Filter, Laura Gördes, Linda Burghaus, Rita Wolf, Coco Stracke und Viviane Frey.
auf dem Bild fehlen Sabrina Hengstebeck und Vivien Rüsche

Das große Ziel für die 2. Westfalenligasaison ist der Klassenerhalt. Mit einer ganz jungen Mannschaft wird intensiv an diesem Vorhaben gearbeitet. Im Vergleich zur letzten Saison (mit den Abgängen von Leonie, Elena, Ann-Katrin, Ana, Sabrina und Ann-Sophie) hat die Truppe ein komplett neues Gesicht bekommen, und viele junge Spielerinnen müssen sich nun in der Westfalenliga behaupten.

Leider kam in der Anfangsphase der Saison auch noch Verletzungspech hinzu, so dass nach fünf Spieltagen erst 4 Punkte auf der Habenseite stehen. Jedoch haben die Mädchen bei den Niederlagen gegen Brakel (0:1) und Ibbenbüren (1:3) ordentliche Leistungen abgeliefert. Die Moral und die kämpferische Einstellung haben gestimmt und lassen für die weiteren Aufgaben hoffen.

Die beiden Neuzugänge Laura Gördes und Annika Schmidt haben sich mittlerweile gut eingelebt und sich schnell zu festen Größen in der Anfangsformation entwickelt.

Die neue junge Torhütern Lara Martin „profitierte" von der Verletzung Viviens und wurde sofort „ins kalte Wasser geschmissen". So kam sie zu ihren ersten Westfalenligaeinsätze und machte ihre Sache recht gut.

An dieser Stelle mal ein herzliches DANKESCHÖN an den Torwarttrainer Wolfgang Lütticke.

Weitere Spielerinnen aus der B2 und den D-Juniorinnen haben den Kader aufgefüllt und versuchen sich im neuen Umfeld zu behaupten. So sind namentlich Sabrina Hengstebeck, Ines Fuchs, Viviane Frey, Laura Ottersbach, Lisa Czernio und Linda Burghaus zu erwähnen. Aber auch die Entwicklung weiterer Mädchen der B2 wird natürlich beobachtet.

Auch im Trainer- und Betreuerstab hat sich einiges geändert. So helfen, neben den bekannten Kräften Ati Schröder, Ela Gummersbach und Stefan Clemens, nun Albert Martin und Patrick Stamm mit, das große Ziel Klassenerhalt zu erreichen.

Viel Neues für die B 2 Mädchen

vorne liegend: Caro Stricker, kniend von links: Luca Erbe, Janina Rademacher, Levke Meier, Sarah Rottmann, Anna-Lena Wigger und Jana Stefan;
hinten von links: Jana Vosskuhle, Susan Rische, LindaBurghaus, Vivien Frey, Melissa Mentzel, Kim Baumhof, Laura Ottersbach und Chantal Lilla

Zum ersten mal spielen auch die B 2 Mädchen in der 11er Gruppe. Die Umstellung auf das Groß-Spielfeld und die Spielzeit von 80 Minuten sind nicht leicht zu bewältigen und braucht schon eine gewissen Zeit der Eingewöhnung. Seit Saisonbeginn spielen auch die Mädchen aus Hützemert und Schreibershof bei uns und verstärken unseren Kader.
Auch Albert Martin, vormals der Trainer der Hützemerter Mädchen, kam mit zu uns und liefert eine prima Arbeit ab. Das harte Training der Saison-Vorbereitung zahlte sich für einige Mädchen schnell aus und sie wurden von Stefan in den Kader der B 1 übernommen.
In der Liga spielen wir nur gegen B 1 Mannschaften und wir sind mit Abstand die jüngste Truppe. Natürlich müssen wir Lehrgeld zahlen aber in jedem Spiel sehen wir Fortschritte und die Situation wird sich im nächsten Jahr sicher ändern. Viele unserer jungen Talente werden in den nächsten Jahren den Sprung in die B 1 schaffen und uns allen noch viel Freude machen.

Elektro - Schürholz

· Licht-, Kraft- und Industrieanlagen
· Elektro-Heizungen
· Netzwerktechnik
· E-Check
· Kundendienst

Heinrich-Bone-Straße 19 · 57489 Drolshagen
Tel.: 02761 - 71172 · Fax: 02761 - 71488
elektro-schuerholz@t-online.de

MÖBEL FÜR ALLE TYPEN

EINRICHTUNGSHAUS

WASSERFUHR

EIGENE SCHREINEREI UND POLSTEREI

Mo. - Fr. 9 - 19 Uhr · Sa. 9 - 16 Uhr · Tel. 0 22 67/70 58 · www.wasserfuhr-gmbh.de

51688 WIPPERFÜRTH-Klingsiepen (an der B 506)

Wir unterstützen den SC Drolshagen

beim Neubau der Kabinenanlagen!

Frank Ackerschott

Heizung · Sanitärtechnik

- Öl-Gasfeuerung
- Bad-Heizungssanierung
- Solarenergie
- Kundendienst

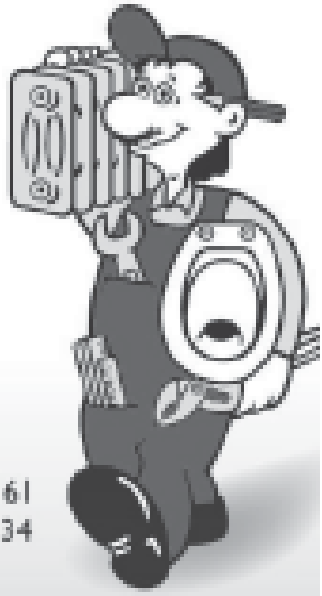

Im neuen Garten 3
57489 Drolshagen

Telefon 0 27 63/21 27 61
Telefax 0 27 63/21 19 34

Jürgen Sack Finanz GmbH

Breite Wiese 2, 57489 Drolshagen, Tel. 02761/73300

Gepflegtes EFH in Frenkhausen

Mit rd. 147 m² Wfl. verteilt auf 7 Zimmer 2 neuw. Bäder, G.-WC, sowie weitere Nutzflächen, Wiese u. Sonnenterrasse, bietet dieses Haus ausreichend Platz für die ganze Familie. Alternative Energiequellen wie z. B. Pellet-Ofen und Solaranlage sind bereits vorhanden. Grundstück: 642 m². SOFORT FREI !!

KP: € 158.000,-- (zzgl. 3,57% Courtage)

Drolshagen-Zentrum

Diese sehr preisgünstige Immobilie mit Doppelhaus-Charakter steht in einer ruhigen Seitenstraße im Zentrum. 5-ZKB G.-WC, Vollkeller, kleiner Garten-Wiesenbereich u. 4 PKW-Stellpl.; Im Jahre 2005 teilsaniert u. ausgebaut. Kleinere Schönheitsreparaturen (z.B. Ansteichen/Tapez.) sind schnell erledigt und Sie können umgehend einziehen.

KP: € 119.500,-- (zzgl. 3,57% Courtage)

SIE WOLLEN VERKAUFEN ?

Nehmen Sie unseren Service in Anspruch. Wir helfen Ihnen bei der Kaufpreisfindung mit einem werthaltigen Gutachten. Klar formulierte Vertragsklauseln beim Kaufvertrag schützen vor unliebsamen Überraschungen. Wir besorgen Ihnen bonitätsgeprüfte Interessenten, und übernehmen die gesamte Abwicklung!
Lassen Sie sich bei einem unverbindlichen persönlichen Gespräch von unseren Leistungen überzeugen. RUFEN SIE AN: 02761 /73300 (h.schuermann@sack-finanz.de)

SIE WOLLEN KAUFEN ?

unter www.sack-finanz.de finden Sie weitere Immobilienangebote, und über das „Kontakt-Formular" können Sie uns auch gezielt Ihre Wünsche übermitteln.
Sie erhalten umgehend Nachricht, sobald wir Ihr „Traum-Objekt" gefunden haben.

Jürgen Sack Finanz GmbH

Jürgen Sack Finanz GmbH

Breite Wiese 2, 57489 Drolshagen, Tel. 02761/73300

Drolshagen:Empfehlenswerte Eigentumswohnungen

Drolshagen-Zentrum

Neuwertige ETW mit eigenem Eingang große Sonnenterrasse, PKW-Stellplatz Hervorragende Gesamtausstattung. Eine schicke Einbauküche inklusive. Diese 2-ZKB-Whg. wird Sie begeistern! Für ALT und JUNG, aber auch als Kapitalanlage bestens geeignet.

SOFORT FREI !!

KP: € 76.500,--(zzgl. 3,57% Courtage)

Für die kleine Familie 3-ZKB und für Paare/Singel eine 2-ZKB-Whg

Die kleine Wohnanlage in Drolshagen wurde erst in 2003 erbaut und es stehen hier 2 exzellente Wohnungen zum Verkauf. Jeweils mit Balkon, Keller, Garage oder Stellplatz. Ausstattung und Lage wird Sie garantiert überzeugen!

KP ab € 89.500,-zzgl. 3,57% Courtage

Einziehen u. Wohl fühlen !!!

Diese neuwertige Whg. verfügt über Wohn-/Ess-/ u. Schlafbereich + zusätzl. gr. Nutzfl. (z. B. Büro/Gast), Balkon, Keller, Wasch- u. Trockenraum. Hochwertige Gesamtausstattung mit Einbauküche u. Maßschrank im SZ. Fensterbad/WC mit Wanne u. Dusche. Überzeugende Raumaufteilung mit rd. 90 m² Wohn- u. Nutzfläche.

KP: € 124.500,-zzgl. 3,57% Courtage

1962 - 2012
50 Jahre SCD

Im kommenden Jahr wird unser Verein 50 Jahre. Aus diesem Anlaß wollen wir u.a. auch eine Festschrift erstellen, und somit die lange Geschichte unseres Vereins präsentieren. Hierfür sind wir um jede Unterstützung dankbar. Wer hat noch alte Fotos, Berichte, Zeitungsausschnitte etc. die uns leihweise zur Verfügung gestellt werden könnten?
Kontakt: redaktion@buscheidexpress.de oder Tel. 02761/836246 (Georg Schürholz)

Buscheidexpress
Vereinszeitung des SC Drolshagen 1962 e.V.
auch im Internet:
www.buscheidexpress.de

UDW
... immer dran
www.udw-drolshagen.de

DAS RUNDE
MIT ENERGIE
INS ECKIGE!

WIR FÖRDERN AUS FASZINATION
AN DER REGION.

Strom, Gas, Wasser. Von hier. Für hier.
Mit uns sind Sie auch in Drolshagen am Ball.
Mehr Infos unter: www.bigge-energie.de

BIGGE
ENERGIE
Natürlich von hier.

BIGGE ENERGIE – Ein Energieverbund der Stadtwerke Attendorn, Stadtwerke Olpe und der Elektro- und Gaswerke

Restaurant Schützhof

HAGENER STRASSE 31
57489 DROLSHAGEN
TELEFON 02761 / 8358 77 / 8
TELEFAX 02761 / 8358 79
Inh. Irene Lohse u. Peter Jacke

Vereinslokal des SC Drolshagen

PARTY ↔ SERVICE
WOLFSCHLÄGER

Gönn' Dir was Gutes !

Hagener Straße 7
57489 Drolshagen
Telefon: 02761/71214
Telefax 02761/790424
E-Mail:wolfschläger@aol.com

Neuer Anfang!

Die Altliga des SC Drolshagen hat den, für Viele längst überfälligen Schritt getan, und mit der Alten Herren aus Hützemert eine Spielgemeinschaft gegründet! Die Spielgemeinschaft ist für alle Pokalwettbewerbe, sprich Ü 32, Ü 40 und Ü 50 zugelassen.
Das gemeinsame Training findet immer Montags von 18.30 Uhr bis 20.00 Uhr in Hützemert statt. Bei einer Spieleranzahl von ca. 20 Spielern macht das Training wieder richtig Spass. Auch war für keinen der aktiven Spieler die Konstellation Drolshagen und Hützemert ein Problem. Ganz im Gegenteil, man war froh , endlich genügend Spieler zur Verfügung zu haben.
Die Ü 50 war das erste Team , das im Pokalwettbewerb startete. Man musste zur Spielvereinigung nach Olpe und kassierte eine 1:4 Niederlage . Beim Rückspiel in Hützemert verloren wir erneut und mussten uns leider aus dem Wettbewerb verabschieden.
Die Ü 32 hatte zum Start ein schweres Los, der Gegner war der RSV Listertal. Nach regulärer Spielzeit und Verlängerung hieß es 1:1 unentschieden. Im anschließenden Elfmeterschiessen verloren wir mit 5:6 und schieden leider aus.
Jetzt bleibt uns noch die Ü 40.Da heisst der Gegner SG Bonzel / Lennestadt. Vielleich können wir da die nächste Runde erreichen, damit wenigsten ein Team im Pokal vertreten bleibt!
Alle Beteiligten sind sich sicher, dass man nach einer gewissen Zeit so gut eingespielt ist, dass man eine starke Truppe in allen drei Mannschaften stellen kann. Sollte nun der ein oder andere (wieder) Lust bekommen haben, Montags , ab 18.30 Uhr , Hützemert.....
Der Vorstand Alte Herren, SC Drolshagen!

STARKE
Meinerzhagen
Ihr Zuverlässiges STARKE -Team

MÖBEL FÜR ALLE TYPEN

EINRICHTUNGSHAUS
WASSERFUHR
EIGENE SCHREINEREI UND POLSTEREI
Mo. - Fr. 9 - 19 Uhr · Sa. 9 - 16 Uhr · Tel. 0 22 67/70 58 · www.wasserfuhr-gmbh.de
51688 WIPPERFÜRTH-Klingsiepen (an der B 506)

‚Exkursion' nach Spanien

Am 29.09. war es endlich soweit! Nach langen Warten ging es für die SC-Gruppe um Josta Stachelscheid, Ela und Locke Gummersbach, Uli Stahl, Ernst ‚Ernesto' Maiworm, Guido Feldmann, Patti Bartscher, Christian Meinerzhagen sowie Winni und Marco Alterauge tief in der Nacht (oder besser gesagt früh morgens) auf zum Flughafen Düsseldorf-Weeze. Unser Ziel: Spanien, das östliche Andalusien an die Küste Costa Calida, ins schöne Städtchen San Juan de los Terreros.

Durchgewunken an sämtlichen Schaltern (toll wenn man nicht anstehen muss, oder: Wir waren doch knapp dran mit unserer Zeit) ging es in den Flieger nach Alicante. Nach einem ruhigen Flug und ein wenig Augenpflege fuhren wir dort angekommen bei sommerlichen Temperaturen ca. 180km (mit einem wichtigen Zwischenstopp im Supermarkt in der nächst größeren Stadt Aguilas) zu unserem Urlaubshaus Casa Indalo in Terreros. Was uns dort erwartete war einfach nur super: Ein tolles Doppelhaus und Wohnung, ein Pool nur für uns, Frühstücks-Dachterrasse mit Blick zum Meer, nette englische Nachbarn die uns sofort mit heimischen Wein versorgten.

Nachdem der erste Durst (leckeres Mahou in 1-Liter Flaschen, wieso gibt es sowas nicht bei uns?) gelöscht war, ging es zum nur 300m entfernten traumhaften Strand und Meer. Einfach nur toll!

Die nächsten Tage besichtigten wir bei angenehmen 28°- 30° die Gegend um Terreros, besuchten den Markt und die Stadt Aguilas, wunderten uns über EU-gesponserte 4-spurige Umgehungsstraßen der Umgehungsstraßen.

Abends servierte uns Grillmeister Josta leckere spanische Köstlichkeiten, ebenso schmeckte die heimische Paella sensationell. Jeder Tag aufs Neue brachte uns unheimlich viel Spass, am Strand, Meer, Pool oder Strandbar. Auch die Gespräche und Diskussionen über unseren SC kamen nicht zu kurz. So verging eigentlich jeder Tag viel zu schnell!

Nach vier viel zu kurzen Tagen mussten wir am 03.10. leider die Heimreise antreten. Es war ein geiler Urlaub, eine tolle Truppe, eine tolle Wohnanlage, ein tolles Städtchen, und und und....

Josta, vielen Dank für die Einladung!

Die spanischen SC'ler

INTERSPORT
HELLER + KÖSTER

Martinstraße 23 57462 Olpe Telefon 0 27 61 / 12 51

Mehr als nur Ihr Teamsportausrüster

20% Vereinsrabat auf ALLE Fußballschuhe

Ball-Angebot Derbystar Wettspielball – Sondermodell – FIFA Approved
Elite APS 3 Sterne(technische Daten wie Derbystar-Brillant 99,95 €)

Sonderpreis	49,95 €
bei uns	29,95 €
Abnahme 5 Stück je	23,95 € + 1 Ball kostenlos
Abnahme 10 Stück je	20,95 € + 1 Ball kostenlos

FLIESEN

RAHRBACH

Drolshagen

Fliesenausstellung

In den Trift 5-9
57489 Drolshagen
Tel. 02761 / 9748-0
Fax 02761 9748-22

A-Jugend - Saison 2010 /2011

oben links: Johannes Hochstein, Tobias Schürmann, Niklas Reiher, Sebastian Franzkowiak, Sascha Virtmann, Nils Marschall, Alexander Stahl, Fabian Lenz.
unten links: Peter Lütticke, Felix Bender, Emerson Qakoli, Mike Lütticke, Tobias Rüsche, Jan Clemens
Es fehlen auf dem Bild: Christopher Knoll, Dennis Czernotzki.

Zum Abschluss der Saison 2010/2011 belegte die A-Jgd. den vorletzten Tabellenplatz, was letztendlich noch zum Erhalt der Klasse führte. Eine bessere Platzierung konnte trotz stetig besserer Leistungen am Ende nicht mehr erreicht werden. Unter den gleichen Bedingungen wie in der letzten Saison, d. h. mit einem Kader von 14 Leuten , begann die Vorbereitung zur neuen Saison. Die Trainingsbeteiligung war unter dem Aspekt, dass sie mitten in den Sommerferien begann, zufriedenstellend.
Von den geplanten vier Freundschaftsspielen konnte jedoch nur eines durchgeführt werden, da der Gegner jeweils keine Mannschaft zusammen bekam. Gegen den SV Wiedenest fuhren wir hierbei einen klaren Sieg ein. Um dennoch mehr Spielpraxis zu bekommen, wurden Trainingsspiele gegen unsere Dritte und gegen die Erste vom Tus Belmicke durchgeführt.
In die neue Saison starteten wir dann mit vier Niederlagen und zuletzt einem verdienten Unentschieden gegen LWL (1:1). Durch konsequentes Lauftraining und kontinuierlicher Steigerung im Abwehrverhalten konnten wir endlich das Tempo in der Kreisliga A mitgehen. Falls weiterhin so konzentriert gespielt wird, läßt hoffentlich der erste Sieg nicht mehr lange auf sich warten. Als letzten positiven Punkt möchte ich noch die Anmeldung von Johannes Hochstein nennen, der zuletzt beim VFR Rüblinghausen spielte.
Manni Wolf

Buscheidexpress
Auch im Internet : www.buscheidexpress.de

FAHRSCHULE GRÄVE & JADATZ GMBH

Olpe - Drolsh. - Wenden - Attend.

Unterrichtzeiten:
Hützemert
Dienstags 18.00 - 20.15 Uhr
Drolshagen, Lindenstraße 20
Mo. Di. Mi. 18.30 - 20.00 Uhr
Mobil 0171 7706695 o. 015154753333
www. fahrschule-gräve-jadatz.de

Clemens Dransfeld

GmbH & Co. KG

Holzgroßhandlung

Unterm Gallenlöh 18
57489 Drolshagen
Tel.: 02761 / 7575
Fax: 02761 / 73969
www.holz-dransfeld.de

HOLZ

B - Jugend

Hinten von links: Andreas Stahl, Christian Rieder, Maximilian Stahl, Arberint Zekolli, Hendrik Siewer, Lukas Wolf, Julian Töllner, Robin Rohr und Rainer Rüsche
Vorne von links: Simon Stachelscheid, Anis Licina, Georgios Kazakis, Timo Vosshagen, Jochen Viedenz, Joel Stamm und Marian Rüsche Es fehlen: Jeevitahn Chandrakumar, Marius Koch, Eric Liesen, Jonas Meier, Enis Mersimi und Jannis Neu

Aufgrund der späten Sommerferien in diesem Jahr begann unsere Vorbereitung auf die neue Saison bereits zwei Wochen vor den Ferien. So hatten wir wenigstens in dieser Zeit die Möglichkeit mit dem gesamten Kader zu trainieren. Wie befürchtet verlief die restliche Vorbereitung nicht gut. Wegen der Urlaubszeit und einiger Langzeitverletzten hatten wir häufig nur die Hälfte der Mannschaft bei den Trainingseinheiten.
Die Saison begann am Sonntag, den 11.09.2011 mit dem Spiel gegen den FC Lennestadt, das wir leider mit 0:3 verloren. Unser Verletzungspech blieb uns treu und zum Beginn der Meisterschaft hatten wir weiterhin sehr viele Ausfälle. Der Start verlief daher nicht ganz nach unseren Erwartungen.
Im Pokal gewannen wir jeweils die Spiele gegen SV Attendorn und den SSV Elspe. In der dritten Runde mussten wir dann wieder gegen den FC Lennestadt spielen. Das Spiel verloren wir in Lennestadt-Atlenhundem leider unglücklich mit 2:1. Da sich unser „Lazarett" so langsam lichtet, sind wir sehr optimistisch, dass wir in den nächsten Wochen die untere Hälfte der Tabelle schnell verlassen können.

Gabi's
HEISSMANGEL & BÜGELSERVICE
- Mangeln
- Bügeln
- Waschen
- Hol- und Bringservice

Gabi Krämer
Schillerstraße 17
57489 Drolshagen
Telefon 02761/72829
(Nähe Hallenbad)

Das Haus zum Wiederkommen:
Ein traditionsreicher Familienbetrieb mit gepflegter Gastlichkeit in behaglicher Atmosphäre.

Land-gut-Hotel
„Zur Brücke"

Familie Schröder - Hagener Straße 12 - 57489 Drolshagen
Telefon 02761 7548 - Telefax 02761 7540
www.hotelzurbruecke.de

Sauerlandgruss
DIE BESTEN reisen MIT DEM BUS!

Qualitäts-Busreisen
seit mehr als 70 Jahren
14- bis 70-Sitzer Komfort-Busse

für *Vereine *Betriebe *Schulen
*Clubs und *Clübchen
Reiseprogramm (Abfahrten aber Sauer-Siegerland) mit
Urlaubs-, Club-, Städte-, Kurzreisen

Josef Heuel GmbH
Omnibusbetrieb
Industriestraße 2
57489 Drolshagen
www.sauerlandgruss.de

C1-Jugend

Oben von links:Dennis Schürholz,Paul Meurer, Lukas Bender, Jannik Halbfas-Alterauge, Felix Kinzel, Fatih Ulutas, Jan Gummersbach, Jürgen Kolb, Jonas Hofacker
Unten von links:Matthias Pfaffenrot, Yannik Czernotzky, Julian Schulte, Claudius Clemens, Theo Maiworm, Sebastian Wolf, Domenic Storbeck

Da die Saison schnell nach Ferienende begann, war die Vorbereitung schwierig. Wir begannen zwar zeitig mit dem Training, allerdings waren immer wieder Spieler im Urlaub. In zwei Freundschaftsspielen (3-3 gegen Wiehl, 9-0 in Heggen) konnten wir uns zwar etwas einspielen, aber richtig „auf der Höhe" waren wir am ersten Meisterschaftsspieltag nicht. So gab es in Wenden eine 0-4-Klatsche. Auch in den folgenden zwei Spielen taten wir uns noch recht schwer, auch wenn beide Spiele gewonnen wurden (3-1 gegen den FC Finnentrop, 1-0 im Pokal bei der SG Finn./Bamenohl).
Danach wurde es jedoch immer besser. Die von allen konzentriert mitgemachten Trainingseinheiten, in denen besonders das Kurzpassspiel und die Spielordnung im Mittelpunkt standen, zeigten Wirkung. Unsere Spiele fanden meistens in der gegnerischen Hälfte statt. Fünf Mal in Folge spielten wir zu null. Neben den beiden Finnentroper Teams besiegten wir Elspe (1-0), HBGS (6-0), Attendorn (Pokal, 2-0) und Dünschede/Helden (6-0).
Dann mussten wir als Tabellenzweiter zum souveränen Spitzenreiter FC Lennestadt (62 Tore in den bis dahin gespielten 6 Pflichtspielen!!!). Unsere Jungs hielten gut mit, führten bis in die 2. Halbzeit hinein mit 2-0 und bekamen dann einen Elfer gegen uns. Jetzt wurde es eng! In den letzten 10 Minuten kassierten wir 3 Treffer durch die robusten und raffinierten Offensivspieler des FCL (Endstand: 2-4). Jeder von uns merkte: Um mit einem solchen absoluten Spitzenteam über die volle Spielzeit mithalten zu können, müssen wir noch intensiver arbeiten und konsequenter agieren. Wir werden also im Training noch mehr Gas geben müssen!
Diese Erkenntnis gewannen wir auch im drei Tage später stattgefunden Pokalviertelfinale gegen Rüblinghausen, sicherlich eines unserer schlechtesten Spiele dieser Saison. Einen 3-0-Halbzeitstand brachten wir am Ende noch knapp mit 3-2 über die Bühne.
So stehen wir nun im Halbfinale des Kreispokals und hoffen, dass wir uns in den nächsten Begegnungen der Hinrunde noch weiter verbessern können. Wir beiden Trainer freuen uns auf die vor uns liegenden interessanten Aufgaben mit dieser engagierten und lebendigen Truppe!
Christian Haas, Stefan Maiworm

Sachverständigenbüro Südwestfalen

DEKRA Certification
DEKRA
zertifiziert

Michael Born

zertifizierter Sachverständiger für Bauschadenbewertung und Schimmelpilzbeseitigung

Waldweg 2
Mail: sv-sw@email.de
Tel : 02761 / 836960
Mobil: 0171 / 9103407
Mail: sv-swemail.de

VOSSHAGEN

Bäckerei aus Tradition

Brunnenstr.4, 57489 Drolshagen
Tel. 02761-979137, Fax.02761-979138

D-Jugend

Das 2 Jahr E-Jugend wurde recht erfolgreich beendet, jetzt geht's für die Hälfte der Spieler auf in die D – Jugend , und somit erstmalig um Punkte und Tabellenplätze. Sowie in den Pokalwettbewerb!
Zum ersten Training traf man sich in den letzten Ferienwochen anfangs noch mit allen Spielern zum gemeinsamen Training um sich zu entscheiden, wer den SC Drolshagen in der D1 oder aber in der D2 vertritt. Jedem Spieler ist dabei klar gemacht worden , warum wir diese Entscheidungen getroffen haben und somit ist jedem die Möglichkeit eingeräumt worden , möglichst viel Spielzeit in seinem Team zu bekommen soweit die Trainingsbereitschaft dementsprechend gezeigt wird.
Unsere D1 Mannschaft setzt sich aus 7 Spielern der Vorjahres D Jugend und 6 Spielern der ehemaligen E Jugend zusammen. Dadurch musste sich die Gemeinschaft erst finden und das „ Zusammenspiel „ neu gelernt werden. Das funktionierte in den ersten 3 Meisterschaftsspielen aber schon ganz ordentlich. 2 Siege und ein Unentschieden bei nur 1 Gegentor zeigen bereits, dass die Truppe bisher hinten rum ganz ordentlich steht und auch das Spiel nach vorne , mit teilweise schon ganz ansehnlichen Spielzügen funktioniert! Auch unser erstes Pokalspiel gegen Olpe konnten wir mit 3:0 für uns entscheiden. Wir Trainer hoffen dass es so bleibt, und die Jungs die Trainingsarbeit in den anstehenden Spielen weiter gut umsetzen können!
Damit die Mannschaft den SC Drolshagen nicht nur spielerisch gut vertritt sondern auch ein ordentliches und schönes Bild abgibt , konnten wir das Drolshagener Reiseunternehmen „Sauerlandgruss" als Sponsor eines schönen lilafarbenen Trikotsatzes gewinnen.
Lieber Stefan, hierfür recht herzlichen Dank von der gesamten Mannschaft!!
Außerhalb des Sportplatzes unterstützte die D1 Jugend erstmalig den Betrieb des SC Drolshagen beim Erntefest. Sonntagnachmittag sammelten die Jungs eifrig Gläser rund ums Festzelt um die große Anzahl der zerbrochenen Gläser etwas kleiner zu halten. Dafür den Jungs ein großes Lob und Dankeschön!! Wir wünschen allen Mannschaften eine erfolgreiche und vor allen verletzungsfreie Saison 2011 / 2012 !
Die Trainer Frank Gärtner, Martin Hauernherm und Thomas Gummersbach!

Ruße
Befestigungstechnik

- Nagel- und Klammergeräte
- Magazin-Nägel und -Klammern
- Kompressoren
- Druckluft-Zubehör
- Geräte-Vermietung
- Kundendienst

57489 Drolshagen
Gewerbegebiet Trift
In der Trift 7
Telefon: 0 27 61 - 97 94 70
Telefax: 0 27 61 - 97 94 72
Mobil: 01 71 - 772 43 22
www.russe-druckluft.de
info@russe-druckluft.de

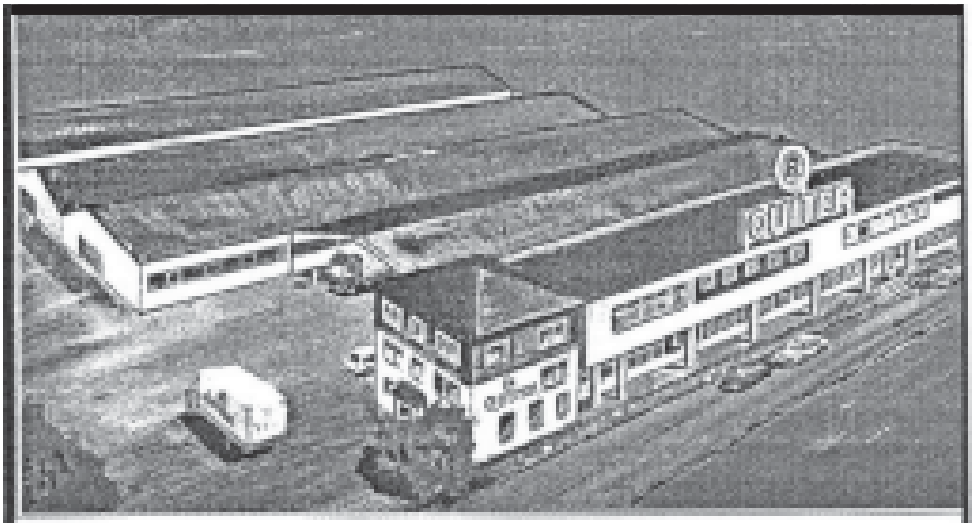

Reinhold Quiter GmbH
Metallwerk – Armaturenfabrik
Postfach 12 54 • D-57484 Drolshagen
Ennert 11 • D-57489 Drolshagen
Tel. 02761-9764-3 • Fax. -59
E-mail: quiter@aol.com

PhysioFit Drolshagen Fitnesspartner des SC

Im PhysioFit in Drolshagen mit Birgit Stamm und Josef Püttmann hat der SC bereits seit Februar diesen Jahres Ihren Fitnesspartner gefunden.Die Zusammenarbeit umfasst derzeit betreute Fitnessabende, die je nach Bedarf durch unsere Erste und Zweite Mannschaft in Anspruch genommen werden. Trainingsinhalte und Schwerpunkte werden nach (Trainer-)Wunsch in Absprache mit Josef Püttmann durchgeführt. Ob PowerPlate oder Training an Fitnessgeräten, hier kann individuell gearbeitet werden. Sehr interessant werden für uns die Trainingseinheiten insbesondere in der Wintervorbereitung.Auch die Zusammenarbeit mit dem neuen Verein „Rehasport Olpe Drolshagen e.V." kann eine zukünftige Lösung für die Nutzung der Räumlichkeiten in Birgits Praxis sein.Wir geben Physio-Fit durch die Zusammenarbeit auch die Möglichkeit, für sich selbst zu werben: So wurden in der Sommerpause zwei Werbebanden am Buscheid (Haupt- und Jugendspielfeld) angebracht. Weiterhin werden wir auf unserer Internetseite nach und nach Inhalte und Information von und mit PhysioFit veröffentlichen.Auch gemeinsame Fortbildungsveranstaltungen, wie z. B. 1. Hilfe im Sport, alternative Trainingsmöglichkeiten, sind geplant. Dies wird aktuell, sobald uns mit unserem neuen Vereinsheim neue Möglichkeiten auch für Schulungen etc. zur Verfügung stehen.Aktuell wird über weitere Möglichkeiten für SC-Mitglieder gesprochen. Über Neuerungen etc. informieren wir über www.scdrolshagen.de .Wir hoffen auf eine tolle und noch lange Zusammenarbeit mit PhysioFit.Der SC-Seniorenvorstand

IMPRESSUM

Herausgeber
SC Drolshagen 1962 e.V.

Verantwortlich für den Inhalt:
Joachim Stachelscheid

Internet:
scdrolshagen.de
buscheidexpress.de

Birgit Stamm

PhysioFit

Komm rein, mach mit

POWER PLATE®

Powerplate ist die derzeit beliebteste und effektivste Form, **in nur 2x10 min**/wtl. ein wirksames Krafttraining durchzuführen, um den Kalorienverbrauch zu steigern, die Haut zu straffen und die Muskeln zu stärken. Seit April 2011 auch in der Praxis von Birgit Stamm - **machen Sie jetzt ein kostenloses Probetraining.**

RehaSport Olpe-Drolshagen e.V.
Seit August 2011 bietet der neu gegründete Verein in den Räumlichkeiten von Birgit Stamm Rehasport Gruppen an. Die Verordnung und **kostenlose Teilnahme von ein oder zwei Einheiten pro Woche** gibt es über Ihren Arzt und Ihre Krankenkasse bestätigt die Kostenübernahme.

Praxis für Physiotherapie
Krankengymnastik Massagen
Medizinisches Muskelaufbautraining

Fitness-Studio

Birgit Stamm
- Krankengymnastin
- Sport-Physiotherapeutin

Josef Püttmann
- Trainer für Fitness
- Ernährung
- Sportrehabilitation

Im Kreuzseifen 1
www.stammbirgit.de

Telefon: 0 27 61 / 97 92 12

E2-Junioren

Carlos

Rückblickend auf die Saison 201/2011 kann man sicherlich von einer erfolgreichen Saison sprechen. Die Truppe war erfolgreich und ist auch als Mannschaft weiter zusammen gewachsen. Der diesjährige Saisonauftakt startete direkt mit einem eindrucksvollen Sieg über Listertal. Der Dämpfer folgte zugleich gegen Attendorn, wo wir uns alle ein wenig mehr erhofft hatten. Unser mittlerweile 14köpfiger Kader zeigt eine gute Entwicklung, die sicherlich an einigen Stellen noch intensiver vorangetrieben werden muss. Das sollte in diesem Jahr aber auch gelingen, denn anders als in der vorangegangenen Saison, besteht das Trainerteam nun aus drei Köpfen: Tobias Huperz, Adrian Parczyk und mir. Das bietet in der individuellen Förderung natürlich andere Möglichkeiten, als quasi im Alleingang die jungen „Wilden" zu bändigen… Zum Saisonauftakt ist auch Carlos, der bereits in der F2 für Aufsehen gesorgt hat, zu uns gestoßen. Auch bei uns hat er sich schnell eingefunden und es ist klar zu erkennen, dass er eine Bereicherung für die Mannschaft ist.

Voller Zuversicht blicken wir auf die kommende Saison und werden sicherlich für die eine oder andere Überraschung sorgen, auch wenn wir in diesem Jahr einmal wieder der jüngere Jahrgang sind.

Gerriet Hagendorff

F1 - Das Spektakel geht weiter

Der Kaltstart in die neue Saison hat gut hingehauen.

Nach nur einem Training ging es gegen BGHS oder HBGS oder so. Es lief noch nicht richtig rund, aber trotzdem, 5-1 gewonnen. Im zweiten Spiel gegen starke Rhoder konnten wir uns mit 3-1 durchsetzen. Der superstarken Mannschaft von LOK trotzten wir ein 1-1 ab. Diese Spiele können wir eigentlich nur als Vorbereitung werten, richtig rund geht es erst in den nächsten Wochen. Als schöne Ergänzung der Vorbereitung haben wir noch an einem „Fußballkäfig-Turnier" bei der Fa. Honda-Gerhard teilgenommen.

Wir spielten mit 2 Mannschften mit je 4 Spielern. Fast hätten wir es geschaft mit beiden Teams ins Finale zu kommen, aber einer Mannschaft stand der Torpfosten leider zu oft im Weg. Das zweite Team erreichte als Gruppenerster das Endspiel.

Leider verloren wir äußerst unglücklich das Finale, aber das Turnier hat riesig Spass gemacht. Beim nächsten mal sind wir wieder dabei.

Personel hat sich bei uns auch einiges getan. Julie Kalisch macht mal Fußballpause, als Ersatz konnten wir drei Frenkhauser Jungs gewinnen. Tom Bartel, Thomas Sondermann und Leon Kühmstädt wollen mit uns auf Tore- und Punktejagd gehen. Die 3 haben richtig was drauf und passen super in unser Team, unsere Gegner können sich schon mal warm anziehen.

Wenn wir jetzt richtig ins Rollen kommen sind wir nicht mehr aufzuhalten. Das Spektakel geht weiter.

Christoph Lütticke

F2-Jugend

Unsere Mannschaft besteht aus 15 Spielern, 11 Jungs und 4 Mädchen. Die meisten kennen sich noch aus gemeinsamen Mini-Kicker-Zeiten. Einige haben aber auch schon in der letzten Saison in der F-Jugend gespielt. Von unseren 5 Spielen konnten wir eins gewinnen und spielten ein Mal unentschieden. Trotz der 3 Niederlagen sind alle meistens eifrig dabei. Natürlich klappt vieles noch nicht, aber dafür gibt es ja Trainer. Wir sind zu fünft und da kann man einiges erklären und vormachen. Mittlerweile erkennen die Zuschauer, wer in der Abwehr und wer im Sturm spielt, was ein Pass und was ein Torschuss ist und dass die Hände nur bei Einwürfen benutzt werden dürfen. Am besten klappt bei uns der Torjubel. Da gibt es kein Halten mehr, da staunen die Gegner! Wir freuen uns auf die nächsten Wochen und hoffen auf weitere Siege.

Andreas Wintersohl, Marie Schröder, Dennis Jaques, Jan Gummersbach und Martha Maiworm

CNC-PRÄZISION
SMD

CNC - Präzisions – Drehteile
CNC – Präzisions – Frästeile
Automatendrehteile

Zertifiziert nach DIN EN ISO 9001:2008

SMD GmbH
Stachelscheid Metallwaren und Drehteile
Zu Hildringhausen 19 - D-57462 Olpe
Tel.:+49(0)2761/6896 - Fax:+49(0)2761/65806
www. smd-olpe.de info@smd-olpe.de

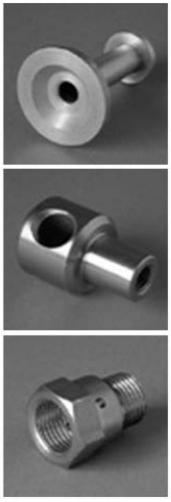

G-Jugend „Minikicker“

Unter neuer Leitung des Trainer- und Betreuergespannes Klaus Schneider, Georg Stahl und Katja Stahl fand unter reger Beteiligung von fast 20 Kindern der Trainingsauftakt am Freitag, den 23.09.2011 auf dem Buscheid statt.

Die Kinder sind, bis auf 3 G1 Kinder des letzten Jahrganges, fast ausschließlich aus dem letztjährigen G2 Kader zusammengesetzt. Dieser G2 Jahrgang hat leider im letzten Jahr zum Winter hin fast geschlossen das Fußball spielen sein gelassen, und die G2 wurde abgemeldet.

Die anderen Mannschaften waren unseren Kleinsten im Verein einfach körperlich zu überlegen. Es hagelte nur Niederlagen, teilweise leider zweistellig. Dementsprechend waren die Erwartungen für diese Saison eher nicht so groß. Aber das war ja letztes Jahr. Dieses Jahr wurde nur eine Mannschaft gemeldet. Was sich im Nachhinein als die richtige Entscheidung herausstellte.

Die Begeisterung beim ersten Training war groß. Und so wurde mit Vorfreude einen Tag später (was für eine Vorbereitung!!!) das erste Meisterschaftsspiel in Wenden bestritten. Da hagelte es prompt eine 2:7 Klatsche. Da schwante dem Trainerteam und den Eltern schon wieder Schlimmes. Aber auch in diesem Spiel war zu sehen, dass die Kinder Spaß am Spiel haben und auch gemeinsam einfach gerne „kicken“.

Es kam somit wie es kommen musste – der erste Sieg !! Ein überzeugendes 8:3 (nach 10 – 15 Sekunden stand es 0:1) bei Kaiserwetter in Lüthringhausen. Trainer, Eltern und Kinder konnten es kaum fassen. Die Freude und der Stolz waren unglaublich. Ich glaube Klaus hatte fast Tränen der Rührung in den Augen.

Seit dem ist die Motivation und die Freude der Kinder beim Training und beim Spiel kaum zu bremsen. Fortschritte sind zu erkennen, und die Kinder spielen mittlerweile auch „miteinander“ und sind alle lernwillig. Als Folge daraus wurden auch die nächsten 3 Gegner mit Niederlagen nach Hause geschickt (11:0 gegen Gerlingen, 4:1 gegen Rüblinghausen und 7:0 in Altenhof). Es ist eine Freude die Kinder beim Spiel und beim Training zu beobachten.

Die Truppe nebst Trainer- Betreuer und Elternteam haben einfach Freude dran. Wir hoffen das bleibt auch so und freuen uns alle auf die nächsten Spiele.

Abteilung Öffentlichkeitsarbeit
G-Jugend SC Drolshagen

Der Neubau der Umkleidekabinen nimmt immer mehr Gestalt an. Außen sieht man zwar nicht viel davon, aber im Innenausbau geht es wie gewohnt mit Schwung und Elan weiter. Sobald die untere Haustür eingebaut ist, werden die letzten Arbeiten wie Fliesen legen und Anstreichen erledigt sein. Der Benutzung der unteren Umkleidekabinen steht somit nichts mehr im Wege.
Im Obergeschoß haben wir mit dem Verputzen der Wände begonnen. Die Elektrik wird auch in Kürze fertig gestellt, so dass mit den restlichen Isolierarbeiten weiter gemacht werden kann. Nach und nach werden die oberen Räume fertig und im Frühjahr kann dann mit den Außenanlagen begonnen werden.

JUNKERS
IRON ANNIE JU 52

MARIANNE CLEMENS
UHREN & SCHMUCK
DROLSHAGEN, ANNOSTR: 1 TEL: 02761/71110

Ihr TAXI in Drolshagen
☎ 02761/73411
• Krankenfahrten für alle Kassen
• Kurierfahrten
• Clubreisen bis 27 Personen
Mobil 0171/7553692 • Fax 02761/73970

Ihr Frischemarkt
FRIEDHELM DORNSEIFER

Ich bin PAUL und spiele gerne Fußball

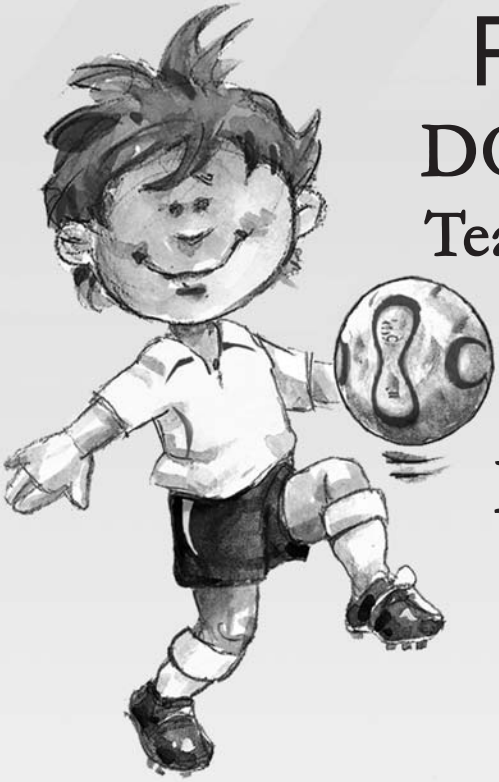

PAUL und das
DORNSEIFER
Team Drolshagen
wünschen dem
SC Drolshagen

viel Erfolg!

Ihr Frischemarkt FRIEDHELM DORNSEIFER
Gerberstr. 22, 57489 Drolshagen, www.dornseifer.de

Unser Engagement.

Gut für die Menschen in unserer Region.

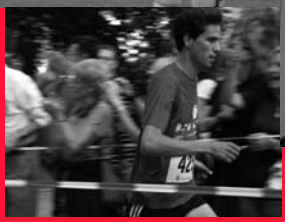

Die Sparkassen sind bundesweit Sportförderer Nummer eins. Sportförderung wird auch bei uns groß geschrieben, um sinnvolle Freizeitgestaltung zu ermöglichen und einen Beitrag zur Gesunderhaltung der Menschen in unserem Geschäftsgebiet zu leisten. Besonders ehrenamtliches Engagement in den Vereinen wird dadurch gewürdigt. Das Know-how der Vereine und die Sponsorings der Sparkasse sichern die Durchführung der sportlichen Events. Das unterscheidet uns von anderen. Gut für Olpe, Drolshagen und Wenden. Gut für Sie!

Sparkasse
Olpe Drolshagen Wenden